

PLANTA BAIXA  
ESCALA 1:50

- LEGENDA:
- PAVIMENTAÇÃO EM BLOCO PRÉ-MOLDADO DE CONCRETO
  - VEGETAÇÃO RASTEIRA (GRAMA)
  - ÁREA EDIFICADA

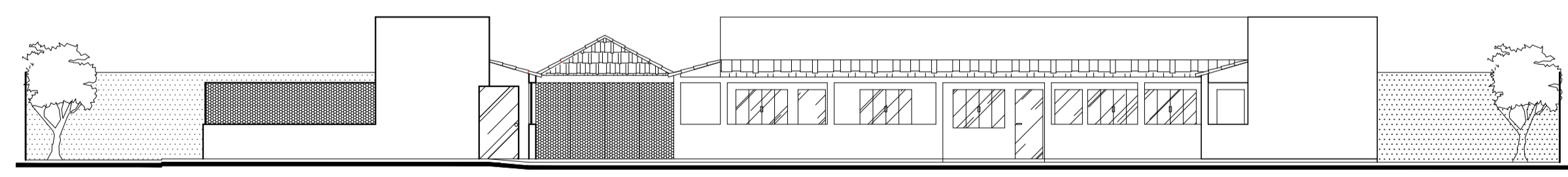

FACHADA  
ESCALA 1:50

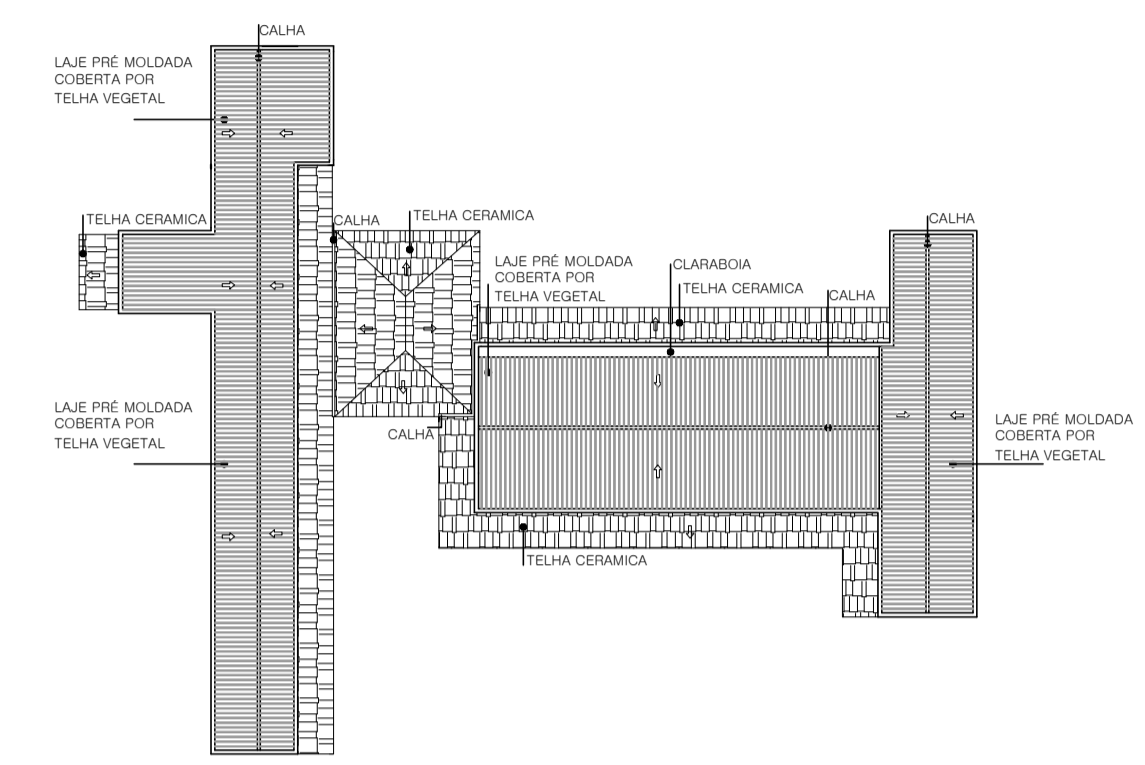

COBERTURA  
ESCALA 1:200

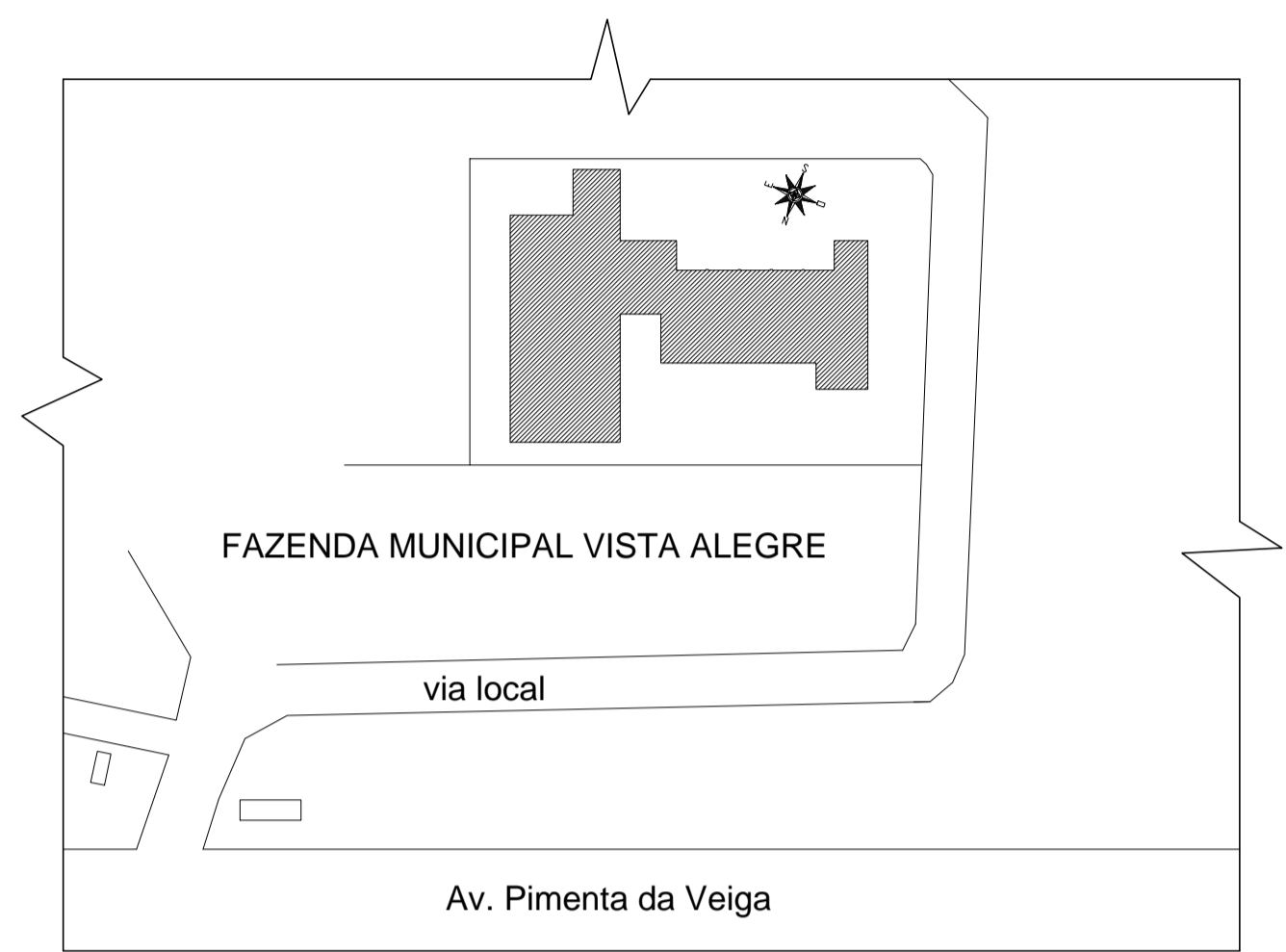

SITUAÇÃO  
ESCALA 1:500

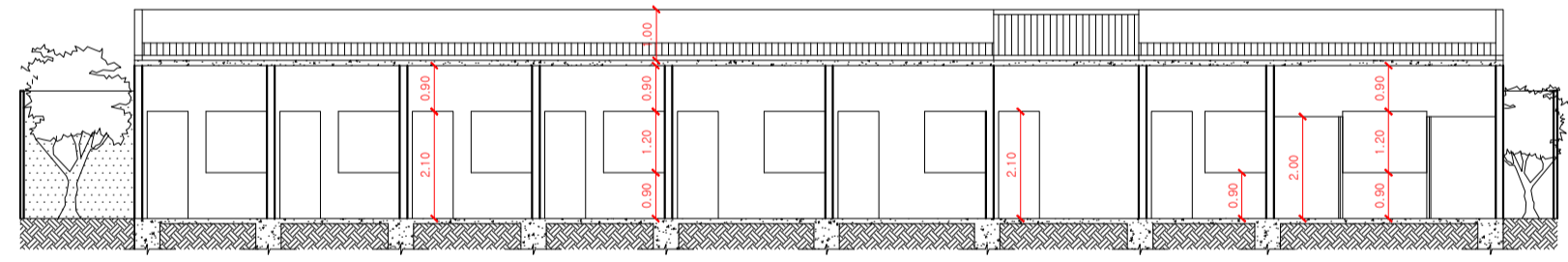

CORTE AA  
ESCALA 1:50

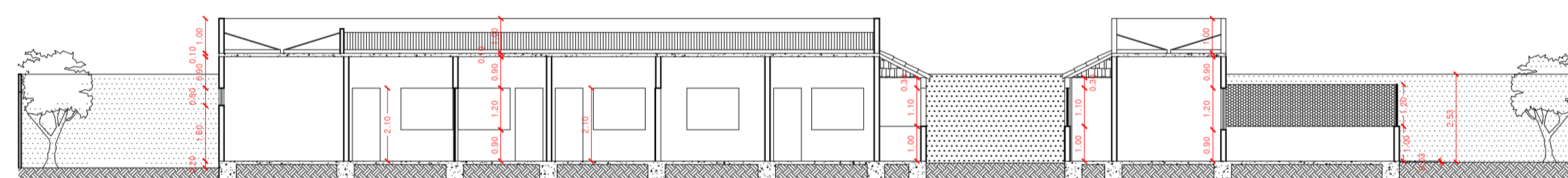

CORTE BB  
ESCALA 1:50

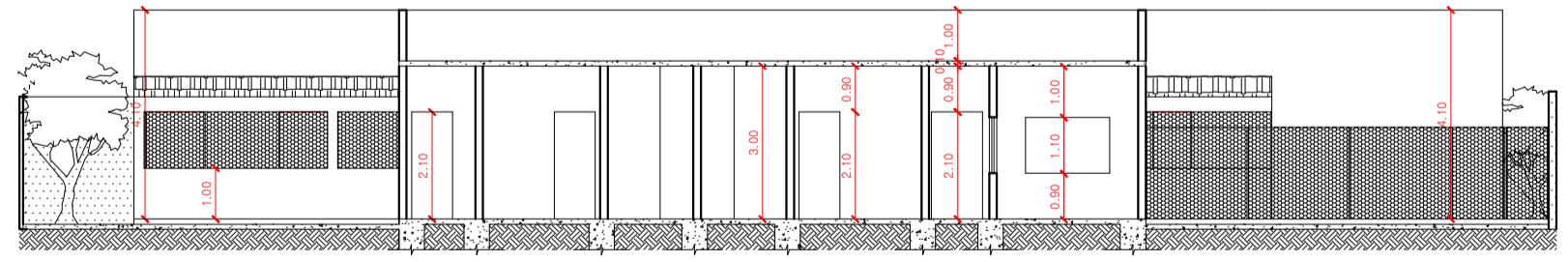

CORTE CC  
ESCALA 1:50



Título: PROJETO ARQUITETÔNICO  
 Subtítulo: REFORMA E ADEQUAÇÃO DO CENTRO DE DEFESA A VIDA ANIMAL (CODEVIDA)  
 Curso: ENGENHARIA CIVIL  
 Autor do Projeto: TIAGO DA SILVA VIEIRA  
 Orientadora: ALESSANDRA CLÁUDIA CABANELAS DA SILVA

Detalhes:  
 PLANTA BAIXA, CORTES, COBERTURA, SITUAÇÃO E FACHADA  
 Local: FAZENDA MUNICIPAL VISTA ALEGRE, ESTRADA VICINAL COM SAÍDA PARA AVENIDA PIMENTA DA VEIGA, FORMIGA-MG

PROJETO ANEXO AO TRABALHO DE CONCLUSÃO DE CURSO APRESENTADO AO CURSO DE ENGENHARIA CIVIL DO UNIFOR COMO REQUISITO PARCIAL PARA OBTENÇÃO DO TÍTULO DE BACHAREL EM ENGENHARIA CIVIL

Escala:	Projeto:	Data:	Prancha:
INDICADA	TIAGO S. VIEIRA	OUTUBRO/2014	01 / 01