

PARQUE AQUÁTICO MUNI. ADRIANO CARLOS DE OLIVEIRA

PRODUCED BY AN AUTODESK EDUCATIONAL PRODUCT

PRODUCED BY AN AUTODESK EDUCATIONAL PRODUCT

PRODUCED BY AN AUTODESK EDUCATIONAL PRODUCT



- ÁREA TOTAL TERRENO - 26,9ha
 ÁREA CONSTRUÍDA - 4.707m²
- IMPLANTAÇÃO**
 1 - ESTACIONAMENTO - 6953m² - 168 VAGAS CARRO
 - 100 VAGAS MOTOS
 - 136 VAGAS BICICLETAS
 2 - QUADRA TÊNIS - 680m²
 3 - QUADRA AREIA - 308m²
 4 - AMBULATÓRIO - 32m²
 5 - GUARITA 32m²
 6 - ÁREA DESCANSO - 1249,5m²
 7 - POLIESPORTIVO - 2824m²
 8 - DECK DE MADEIRA - CANOAGEM - 520m²
 9 - SETOR TÉCNICO (ELÉTRICO, GÁS, LIXO) - 46m²
 10 - BANHEIROS/VESTIBULÁRIOS - 239m²
 11 - RESTAURANTE - 1254m²
 12 - CASA MÁQUINAS E DML ÁREA LAZER - 26,5m²
 13 - ÁREA LAZER - 5198m²
 14 - PLAYGROUND - 1052m²
 15 - LAGOA

IMPLANTAÇÃO/COBERTURA
 ESCALA 1:500

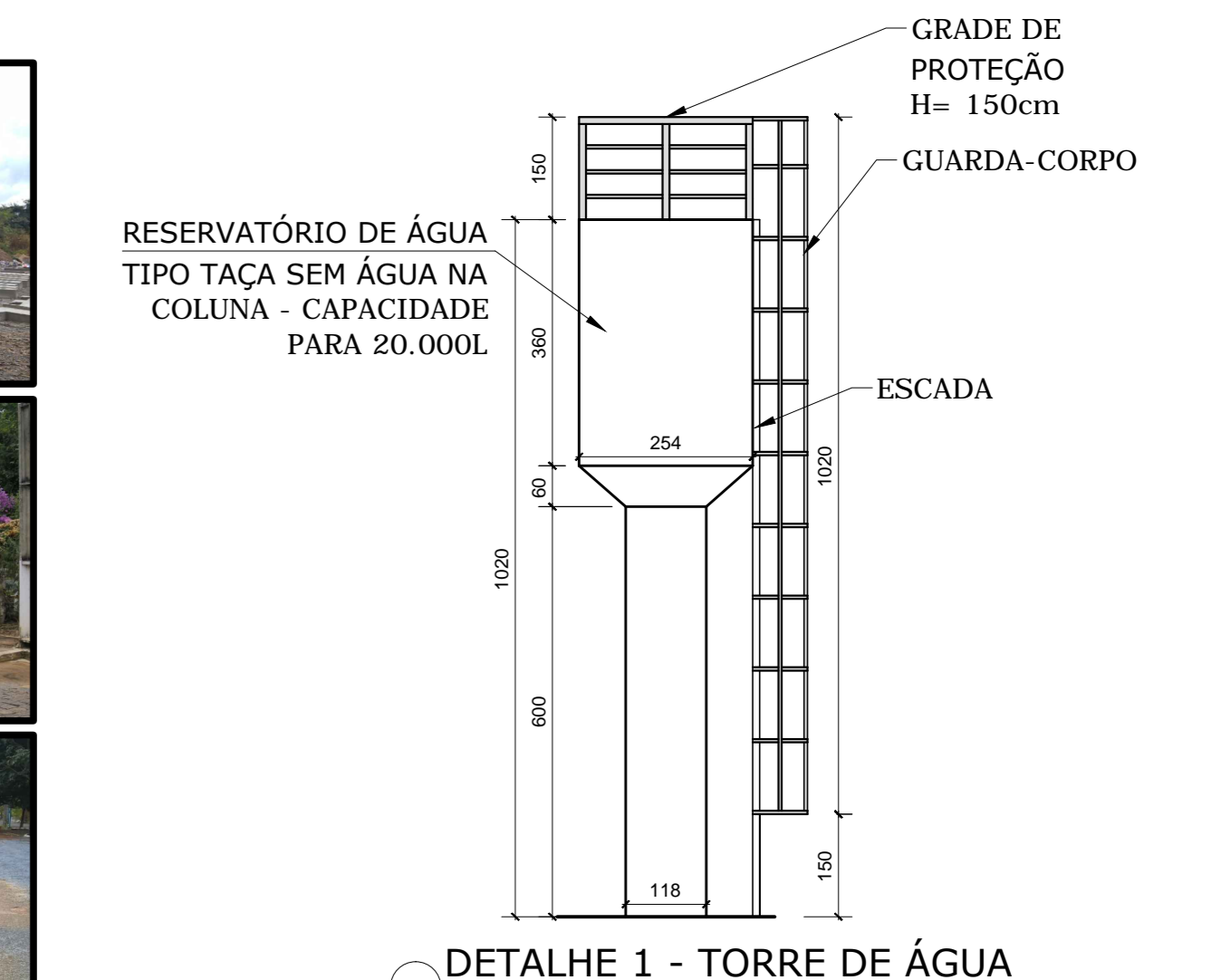
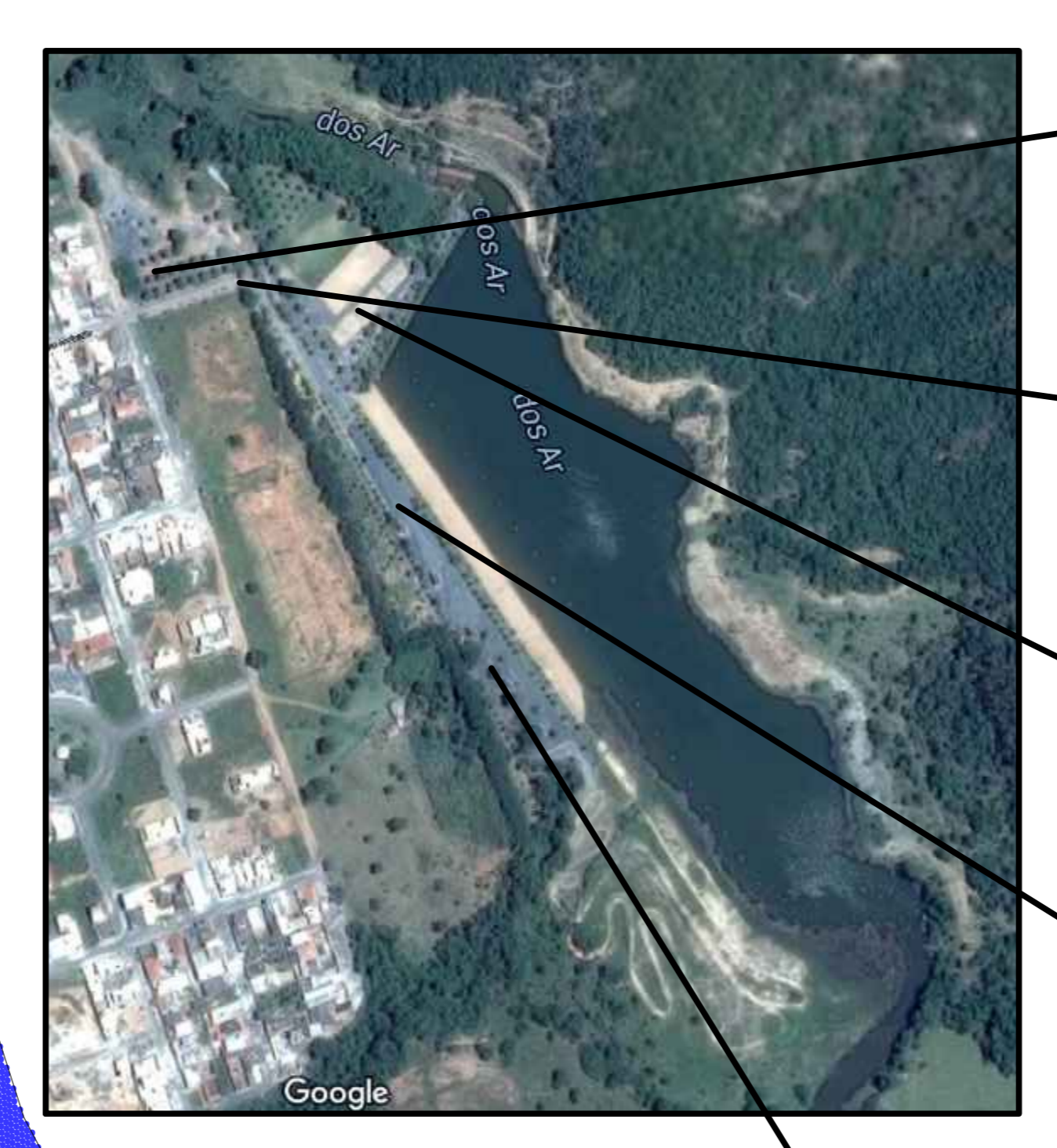

QUADRO DE ESPECIFICAÇÃO

FOTO	GABARITO	DESCRIÇÃO
	1	0.00
	2	0.00
	3	0.00
	4	0.00

FOTO	GABARITO	NOME POPULAR	NOME CIENTÍFICO	LOCAL DE ORIGEM	CARACTERÍSTICAS
	1	REUNDO	HELIOS SENECIENSIS	ÁGUA SERRA DO PEDREIÃO	...
	2	CIPRESTE ITALIANO	CYPRIPESSES SERRAENSIS	SUL DA BARRAGEM SUSPÊNSE DA ÁGUA	...
	3	COQUE DE MADEIRA	COCCUS DE PENDEIRA	INDÚSTRIA DE CEMENTO DO MUNICÍPIO DE CAETÉ, BA	...
	4	ONCE IRÓDIA	PORTULACA GRANDEFLORA IRÓDIA	NATIVA DO BRASIL	...
	5	ONCE IRÓDIA	PORTULACA GRANDEFLORA IRÓDIA	NATIVA DO BRASIL	...
	6	PALMEIRA IMPERIAL	BOXTRODIA BORTRODIA	AMÉRICA CENTRAL, ANTÍLLAS	...
	7	PALMEIRA AREIA	DIPSIS LUTEUSCENS	ÁFRICA, MADAGASCAR	...
	8	PALMEIRA ANIL	PHOENIX ROBERTSONII	TALÂNDIA, VIETNÃ	...
	9	PALMEIRA REAL	BOXTRODIA BECCA	AMÉRICA CENTRAL, AMÉRICA DO NORTE, ANTÍLLAS, REUNÃO, CUBA, ANTÍLLAS, INDÍAS, SINGAPORE, MÉDIO-ORIENTE, MÉDIO-ORIENTE, MÉDIO-ORIENTE	...
	10	GALINHA	GALLINERIA	AMÉRICA DO NORTE	...
	11	MADEIRALVA	SENNA MAIRANDIENSIS	SENNA	...
	12	PIÑADA VERMELHA	XYLOPIA SERRICA	PARANÁ, MATO GROSSO DO SUL, MATO GROSSO DO SUL, MATO GROSSO DO SUL	...
	13	BARRIGA DE ANJOS	PRELIDENDRON BASTARDIUM	NATIVA DO BRASIL	...
	14	JACARANDA MIRIM	JACARANDA MIRIM	AMÉRICA DO SUL, ARGENTINA	...
	15	GRAMA EMBREALZA	ZOSTERA MARÍTIMA	JAPÃO	...

CENTRO UNIVERSITÁRIO DE FORMIGA
 UNIFOR /MG
 ARQUITETURA E URBANISMO
 PARQUE AQUÁTICO MUNICIPAL
 ADRIANO CARLOS DE OLIVEIRA

UM COMPLEXO DE ESPORTES OLÍMPICOS E
 ATIVIDADES DE RECREAÇÃO E LAZER

ACADÊMICO:
CAROLINI MARTINS TEIXEIRA

ORIENTADORA:
Profa. Ma. KARLA CRISTINA G. DE CARVALHO

PRODUCED BY AN AUTODESK EDUCATIONAL PRODUCT