PRODUCED BY AN AUTODESK EDUCATIONAL PRODUCT

PARQUE AQUÁTICO MUNICIPAL ADRIANO CARLOS DE OLIVEIRA

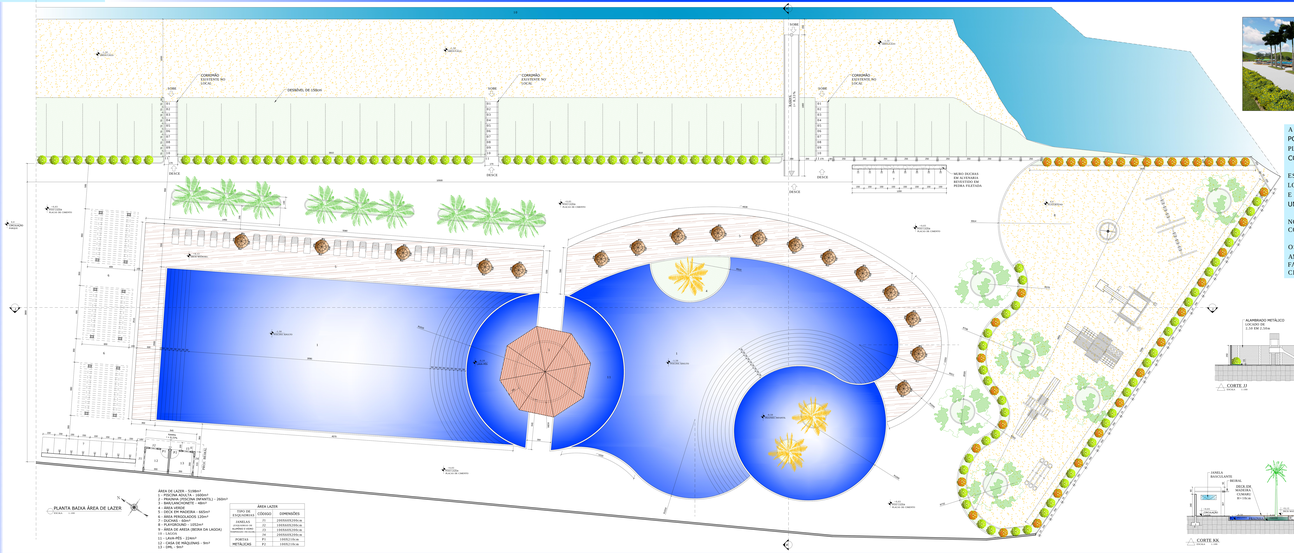

VISTA ÁREA LAZER

PISCINA ADULTA

A ÁREA DE LAZER CONTA COM UMA ESTRUTURA COMPLETA PARA SATISFAZER A POPULAÇÃO DA CIDADE DE ARCOS/MG. PISCINAS ADULTAS, INFANTIS, PLAYGROUND, ÁREAS DE DESCANSO, FORMAM UM LOCAL SUPER AGRADÁVEL PARA A CONVIVÊNCIA SOCIAL .

ESTA ÁREA FOI PENSADA COM O INTTUITO DE TRAZER AOS MORADORES DA CIDADE LOCAIS DE LAZER E DISTRAÇÃO PARA OS FINS DE SEMANA, PARA AS HORAS VAGAS, E SEM NENHUM DESCRIMINAÇÃO PARA O USO DO COMPLEXO, VISTO QUE O LOCAL É UM PATRIMÔNIO PÚBLICO, ENTÃO TODOS DEVEM PRESERVA-LO E RESPEITA-LO.

NO CENTRO DA ÁREA DE LAZER FOI LOCALIZADO UM QUISQUE QUE FUNCIONARÁ COMO UM BAR PARA MAIOR COMODIDADE DOS VISITANTES.

OS DECKS DE MADEIRA E OS PERGOLADOS DÃO UM AR DE SOFISTICAÇÃO AO AMBIENTE . E APESAR DE SER UM LOCAL PÚBLICO, O PROJETO FOI PENSADO PARA FAZER DE UM LOCAL QUE ANTES ERA ABANDONADO , UM PONTO DE REFERENCIA NA CIDADE.

PISCINA ADULTA

PISCINA ADULTA E PRAINHA

PLAYGROUND

DECK CANOAGEM

O PLAYGROUNDE CONTA COM UMA AMPLA ÁREA PARA A ALEGRIA DAS CRIANÇAS, EQUIPADO COM DIVERSOS BRINQUEDOS, E FOI PENSADA UMA ARBORIZAÇÃO BEM LOCADA PARA QUE AS CRIANÇAS PUDESSEM SE DIVERTIR NAS SOMBRAS DAS ÁRVORES.

NA ÁREA TAMBÉM SE ENCONTRA 16 DUCHAS PARA USO DOS BANHISTAS.

AS PISCINAS NÃO SÃO FEITAS APENAS DE LINHAS RETAS, POR ISSO A PISCINA ADULTA FOI TODA PENSADA PARA SER CONSTRUÍDA EM CURVAS, O QUE TAMBÉM DÁ UM AR DE SOFISTICAÇÃO AO AMBIENTE.

A ÁREA DE LAZER TAMBÉM CONTA COM A LAGOA EXISTENTE NO LOCAL QUE TAMBÉM PODE SER USADA PELOS BANHISTAS

QUADRA AREIA

QUADRA TÊNIS

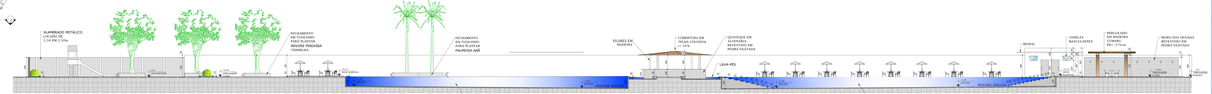

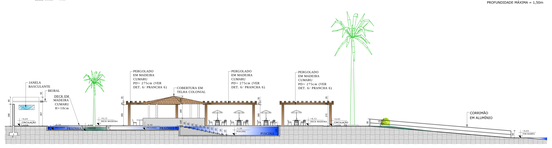

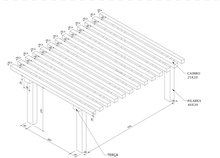

ÁREA PERGOLADOS

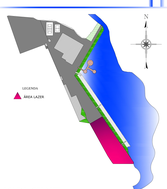

MAPA CHAVE

PARQUE AQUÁTICO MUNICIPAL ADRIANO CARLOS DE OLIVEIRA UM COMPLEXO DE ESPORTES OLÍMPICOS E ATIVIDADES DE RECREAÇÃO E LAZER	ACADÊMICO: CAROLINI MARTINS TEIXEIRA ORIENTADOR: KARLA CRISTINA G. DE CARVALHO	CENTRO UNIVERSITÁRIO DE FORMIGA UNIFOR /MG ARQUITETURA E URBANISMO	NOVEMBRO/2016

1 2 3 4 5 6
Nº PRANCHA

PRODUCED BY AN AUTODESK EDUCATIONAL PRODUCT