

CENTRO DIA ESPAÇO VIDA – CENTRO DE CONVIVÊNCIA PARA TERCEIRA IDADE EM PROL DA QUALIDADE DE VIDA

PROPOSTA DO PROJETO

Considerando-se que o **envelhecimento da população** é uma realidade constatada em nosso país, sabe-se que nesta idade surgem várias limitações, fazendo com que os idosos se sintam, de certo modo, descartados da sociedade e do mercado de trabalho.

Propôs-se para a cidade de Formiga um Centro de convivência do tipo **Centro Dia**, um local preparado para receber os idosos durante o dia, onde eles poderão mostrar suas habilidades, se divertirem e conviverem com pessoas da mesma faixa etária, oferecendo-lhes atividades que garantirão melhorias em sua qualidade de vida, e ao término do dia, retornarem para o seus convívios familiares.

Esta é uma forma de não institucionalizar, nem isolar o idoso, visto que é preciso valorizar o contato e o carinho assistido pela família e ao mesmo tempo manter a convivência com pessoas da mesma faixa etária para a socialização.

ÁREA DO PROJETO

O município de **Formiga** está situado no **Centro-Oeste de Minas Gerais**, com uma área de **1.502,443 Km²** e possui **68.040 habitantes**.

Aproximadamente **15% da população** da cidade, são da **terceira idade** e o município conta com apenas um asilo: O Lar São Francisco de Assis.



O **terreno** está em uma **área de grande relevância**. Devido a **proximidade** com o centro, a **fácil localização** e a presença de **pontos referenciais** próximos. **Devido a isso foi escolhido.**

- | | |
|--------------------------------------|-------------------------------------|
| T Terreno de projeto | PC Posto de combustível |
| H Hospital Santa Casa de Caridade | R Restaurante |
| E Escola | V Casarão dos Vicentinos (S.S.V.P.) |
| AB Ambulatório Antônio Vieira | S Salão Vicentão |
| A Asilo - Lar São Francisco de Assis | CP Casa paroquial |
| D Delegacia | F Funerária |
| I Igreja Matriz São Vicente Ferrer | P Praças |

TERRENO DO PROJETO

A **área escolhida** para projeto está localizada no **Bairro Jardim América**.

Possui **dois acessos** sendo pela **Rua Dr. Teixeira Soares** e pela **Rua Ana Parreira Barbosa**.

Possui **área de 4.465m²** e **desnível de cinco metros**.

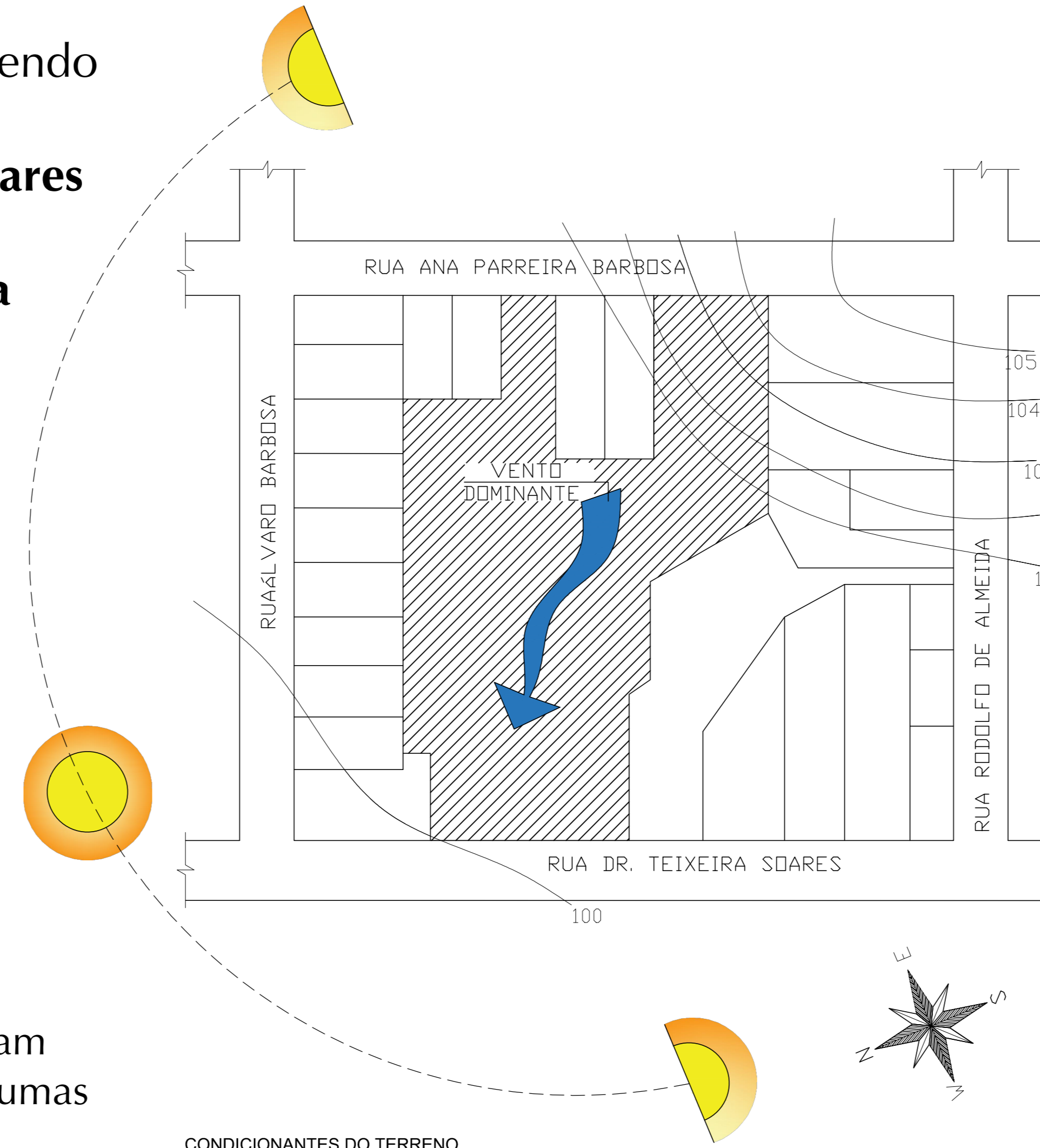

Para esta área foram **desconsideradas** algumas edificações.



Sol nascente para fachada da Rua Ana Parreira Barbosa.
Sol poente para a fachada da Rua Dr. Teixeira Soares.
Vento dominante: Sudeste - Noroeste

FACHADAS DO TERRENO



CONCEITO

"FELICIDADE não é questão de intensidade, mas de equilíbrio, ordem, ritmo e harmonia". Thomas Merton

Ou seja para que a **felicidade aconteça**, para que tudo dê certo **tem que haver um equilíbrio**, seja ele entre esforços, entre sentimentos, entre situações ou outros.

Como a **ênfase do Centro Dia Espaço Vida é promover melhorias na qualidade de vida dos idosos**, esse conceito de equilíbrio foi escolhido, para que neste local as pessoas se sintam acolhidas, confortáveis, saudáveis, ativas, felizes, enfim equilibradas, e tudo isso através da **arquitetura**, utilizando elementos que remetem a este equilíbrio, ao bem estar, como cores claras, áreas verdes, espelho d'água, linhas retas e outros.

PARTIDO ARQUITETÔNICO

A partir do tema do projeto, **qualidade de vida para terceira idade** e o **conceito de equilíbrio**, foi pensado em um **partido arquitetônico** que tivesse **total interação** os mesmos, e então que se escolheu uma palavra que uniu-se a eles: **Longevidade**. A longevidade, do latim *longaevus* **que vive muito tempo**.

Devido a estes aspectos mencionados o **partido arquitetônico foi inspirado nas retas**, que são linhas infinitas, do símbolo da longevidade.

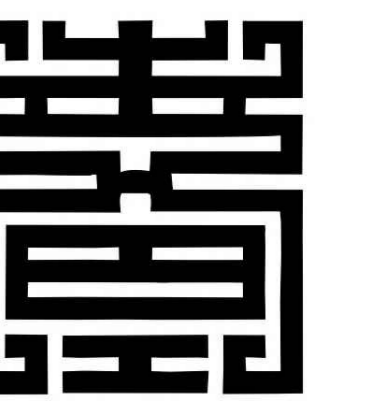

PROGRAMA DE NECESSIDADES E FLUXOGRAMA

Programa de necessidades para atender 50 idosos e 20 funcionários.

PROGRAMA DE NECESSIDADES				
ADMINISTRATIVO	SOCIAL	COMUNICATIVO	SERVIÇOS	INTIMO
Geladeira	Recepção	Salas de jogos	Relevo	Calçados domésticos
Financas	Biblioteca	Salas de trabalho digital	Cadeiras	
Secretaria	Salas de visitas	Salas de atividades físicas	Arquitetados	
Salas de reuniões	Salas de formação	Salas de recreação de saúde 1 e 2	Ventiladores	
Armário	Área verde de contemplação	Salas de tempo ocupacional 1 e 2	Dispositivos para mobilidade de pessoas	
	Salão de festas	Salão de beleza	Escritórios	
		Barbearia	Copa	
		Sala para relaxamento	Calabouço	
		Salas de massagem		
		Flores		
		Saunas		
		Horta vertical		

Fonte: Adara (2016)

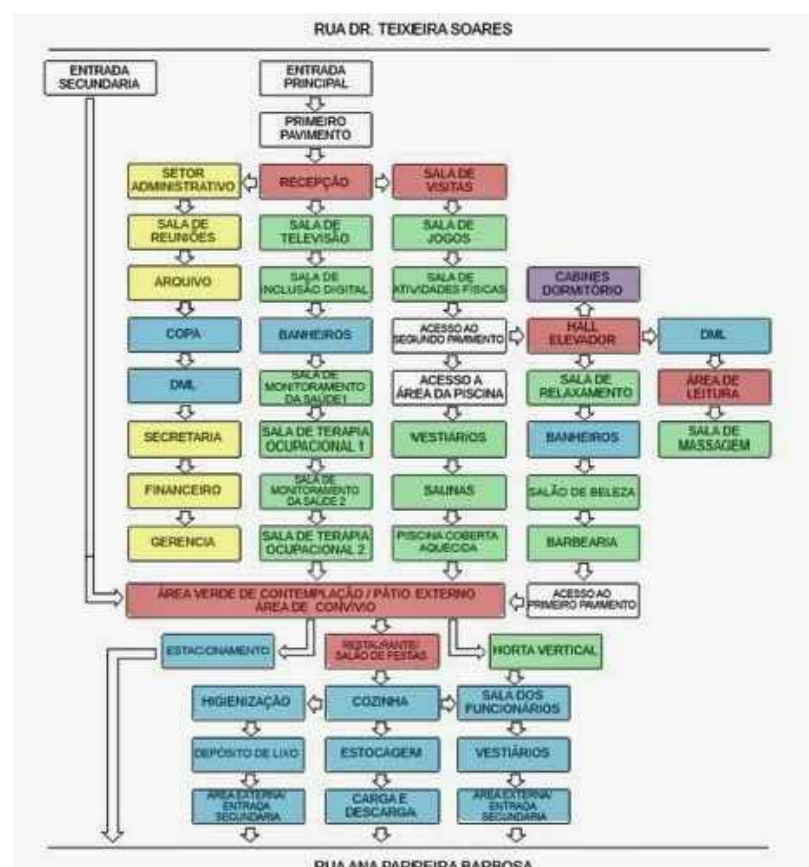

ENTRADA PRINCIPAL CENTRO DIA ESPAÇO VIDA



TRABALHO DE CONCLUSÃO DE CURSO

CENTRO UNIVERSITÁRIO DE FORMIGA – UNIFOR–MG

CURSO DE ARQUITETURA E URBANISMO

1 2 3 4

CENTRO DIA ESPAÇO VIDA – CENTRO DE CONVIVÊNCIA PARA TERCEIRA IDADE

Aluna: Amanda Arantes
Orientadora Fundamentação: Ms. Marianna Costa Mattos
Orientador Proposição: Olávio José da Costa Neto

