

CENTRO INTERGERACIONAL VIE

CONCEITO - LEGO

O LEGO É UM BRINQUEDO COM SISTEMA DE ENCAIXES QUE PERMITE INÚMERAS COMBINAÇÕES, ALÉM DISSO, ABRANGE TODAS AS FAIXAS ETÁRIAS, PODENDO SER UTILIZADO TANTO POR CRIANÇAS COMO POR IDOSOS. POR SE TRATAR DE UM CENTRO INTERGERACIONAL, O LEGO É INCORPORADO TRANSFORMANDO O LOCAL EM UM AMBIENTE DIVERTIDO E LÚDICO, COM UTILIZAÇÃO DE CORES ESTIMULANTES E VOLUMETRIA ÚNICA.

PARTIDO ARQUITETÔNICO - HORIZONTALIDADE

BUSCA-SE IMPLANTAR A EDIFICAÇÃO DE FORMA QUE TENHA SUA IDENTIDADE NO MUNICÍPIO, E AO MESMO TEMPO, ESTEJA INCORPORADA AO SEU ENTORNO. UMA EDIFICAÇÃO HORIZONTAL DÁ UM ASPECTO LONGILÍNEO E FACILITA A MOBILIDADE DOS USUÁRIOS, PRINCIPALMENTE POR SE TRATAR DE IDOSOS E CRIANÇAS.

NOME - CENTRO INTERGERACIONAL VIE

VIE É O MESMO QUE VIDA, NO FRANCÊS. POR QUE VIDA? A EDIFICAÇÃO TEM O INTUITO DE RENOVAÇÃO, ALEGRIA, TRANSFORMAÇÃO DE VIDAS. O NOME ENTELEÇA-SE COM O PROJETO.

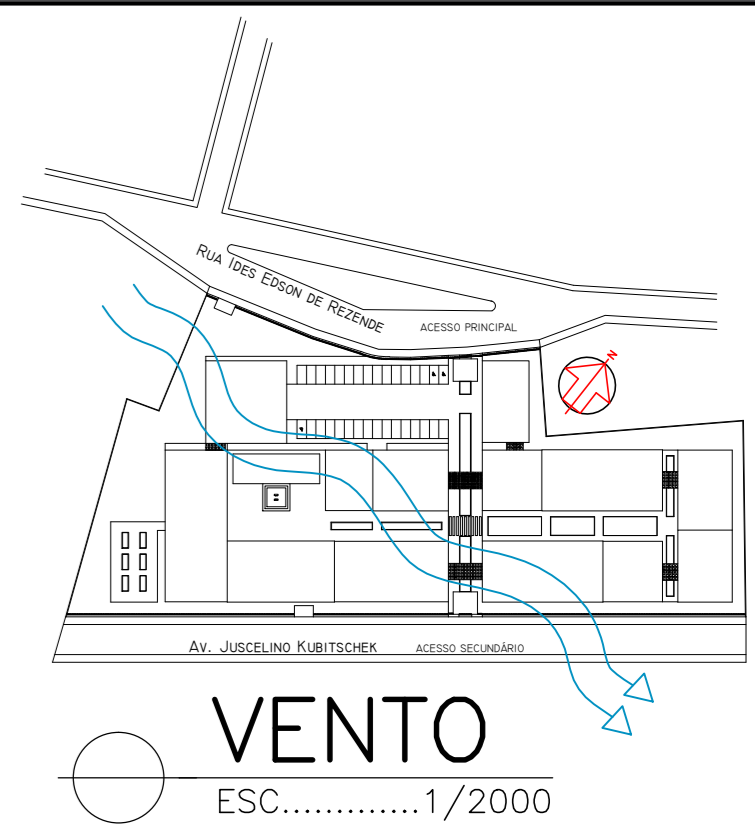
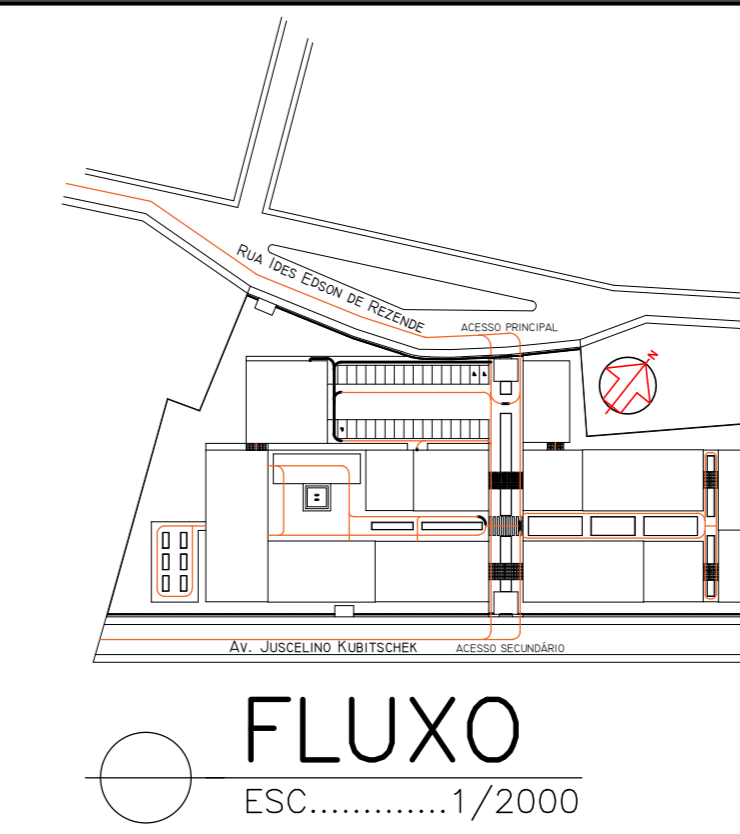

VISTA NOTURNA A PARTIR DA RUA IDES EDSON DE REZENDE (VISUALIZAÇÃO DA PRAÇA FRANCISCO BALBINO)



TABELA DE VEGETAÇÃO			
SÍMBOLO	NOME CIENTÍFICO	NOME POPULAR	QUANTIDADE
	FILICLIUM DECIPIENS	ÁRVORE SAMAMBAIA	10UN
	TABELIUA CHRYSOTRICHIA	IPÊ AMARELO	20UN
	ARUNDINA GRAMINIFOLIA	BAMBÚ ORQUÍDEA	80UN
	SALVIA SPLENDENS	ALEGRIA DOS JARDINS	40UN
	DELONIX REGIA	FLAMBOYANT	03UN
	CAESALPINIA LEIOSTACHYA	PAU-FERRO	01UN
	BRISES PARTHENOISSIS TRICUSPIDATA	HERA JAPONESA	12UN
	ZOYSIA JAPONICA	GRAMA EMERALDA	M²
	AXONOPUS COMPRESSUS	GRAMA SÃO CARLOS	M²
	DURANTA RECTA AUREA	PINGO DE OURO	500UN

LEGENDA PAVIMENTOS (IMPLANTAÇÃO)
 01- PISO INTERTRAVADO NA COR CINZA NATURAL
 02- PAVIMENTAÇÃO ASFÁLTICA
 03- PISO INTERTRAVADO NA COR AMARELO/OCRE
 04- PISO SOLARUM - LINHA CLASSIC (75X75CM) ANTIDERRAPANTE

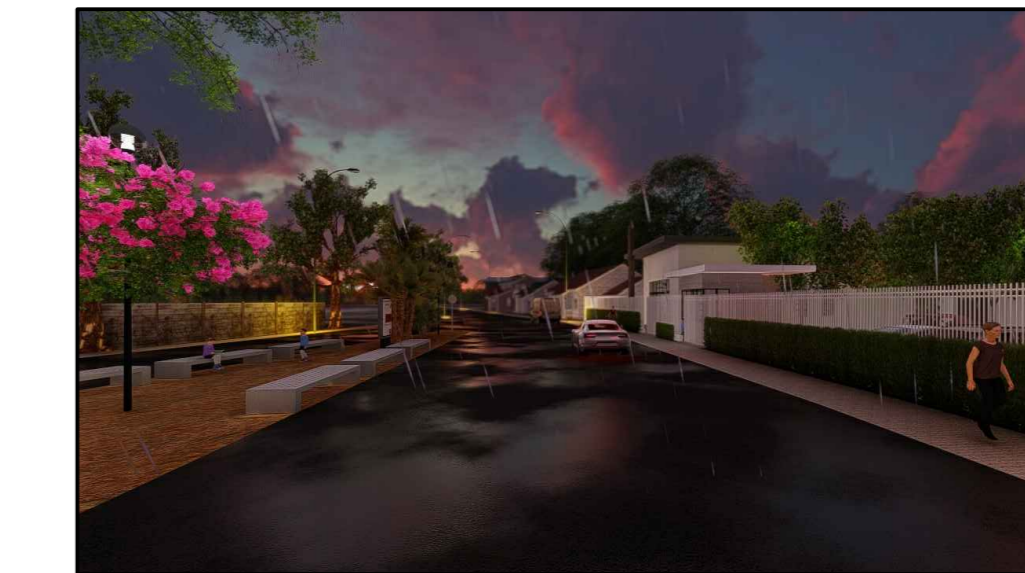

SITUAÇÃO

ESC.....1/500

LEGENDA SITUAÇÃO

- 01- ACESSO PRINCIPAL / 02- ACESSO SECUNDÁRIO / 03- PORTARIA
- 04- CENTRO ECUMÊNICO / 05- ESTACIONAMENTO (32 VAGAS) / 06- ADMINISTRAÇÃO
- 07- SALAS MULTIUSO / 08- HORTA / 09- BANHEIROS/SERVIÇOS
- 10- COZINHA/REFEITÓRIO / 11- PÁTIO CENTRAL / 12- PARQUE DIVERSÃO
- 13- BIBLIOTECA / 14- AMBULATÓRIO / 15- QUARTOS TIPOLOGIA 01
- 16- QUARTOS TIPOLOGIA 02/ ESPAÇO CUIDADORES/ LAVANDERIA / 17- ABRIGO LIXO

VISTA AÉREA EDIFICAÇÃO IMPLANTADA E SEU ENTORNO



VISTA EDIFICAÇÃO A PARTIR DA RUA IDES EDSON DE REZENDE

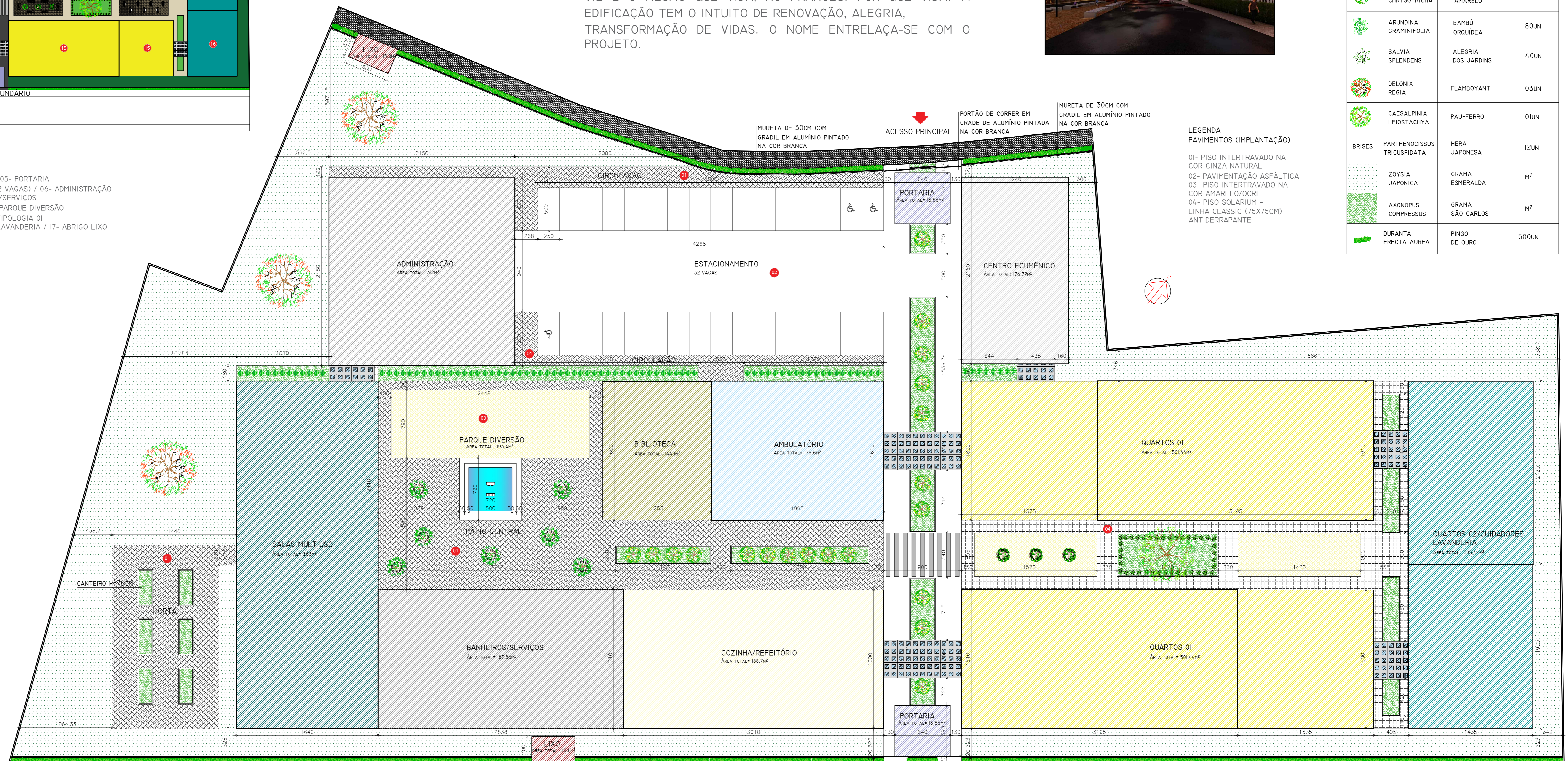

IMPLANTAÇÃO

ESC.....1/200

ÁREA TOTAL TERRENO: 11.006 M²
 ÁREA TOTAL CONSTRUÍDA: 2.999,2 M²

DÉBORAH KÉSSIA FONSECA

10º PERÍODO DE ARQUITETURA E URBANISMO - UNIFOR-MG
 ORIENTADOR: ME.CLÉSIO BARBOSA LEMOS JÚNIOR

FORMIGA-2016