Casa Sede

Demolição/construção

A Casa Sede do complexo é uma edificação já existente no local. Como o projeto se trata de requalificação, foram feitas modificações no seu interior, mas respeitando todos pilares existentes, por conta da função estrutural. Foram preservadas algumas paredes para que não desconfigurasse a casa, e ao mesmo tempo atendesse as necessidades do complexo infantil.

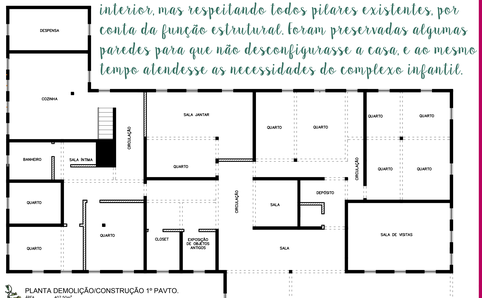

PLANTA DEMOLIÇÃO/CONSTRUÇÃO 1º PAVTO.
ÁREA 403,00m²
ESCALA 1:100

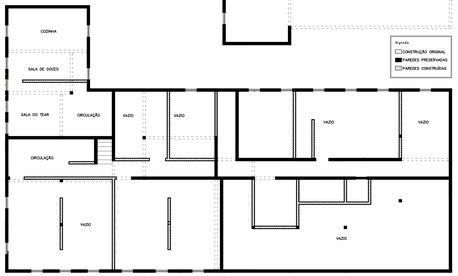

PLANTA DEMOLIÇÃO/CONSTRUÇÃO TÉRREO
ÁREA 279,60m²
ESCALA 1:100

Principal edificação do complexo de lazer infantil, ela foi requalificada para atender principalmente a recepção, administração, algumas salas de apoio para o lazer e vestiários, tanto público quanto dos funcionários do local. Como citado anteriormente, preservaram-se algumas paredes e foi preciso também construir, a fim de delimitar ambientes e propiciar melhor funcionalidade e setorização. O acesso entre os pavimentos pode ser realizado através de escadas ou por uma plataforma elevatória, que suporta até 210kg, e acomoda duas pessoas na cabine. Todo complexo de lazer infantil teve como ponto inicial esta Casa Sede, que seria o local de chegada dos alunos, logo em contato com a casa antiga, para conhecer um pouco da história do local e seus moradores. As novas cores da casa, o bege e o verde petróleo, foram planejadas para não "perturbar" as cores naturais do entorno e permanecer a ideia de um ambiente de recordação familiar para as crianças. O verde representa a natureza e a juventude. A casa ainda recebeu na fachada principal um anexo em vidro com madeira, onde existia um jardim, que possibilitou a ampliação da área de recepção e encontro das crianças com os monitores. Nesta área ainda se observa o plantio da árvore Bougainville, na cor roxa, que sempre foi cultivada na entrada da casa antiga da fazenda.

Flor de Bougainville

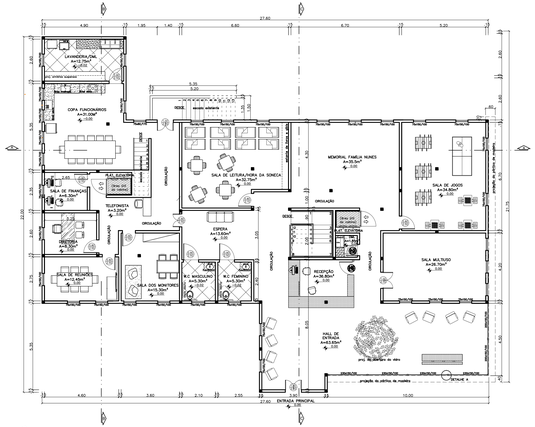

PLANTA BAIXA 1º PAVIMENTO
ÁREA 402,00m²
ESCALA 1:100

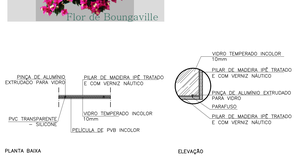

DETALHE A
ESCALA 1:50

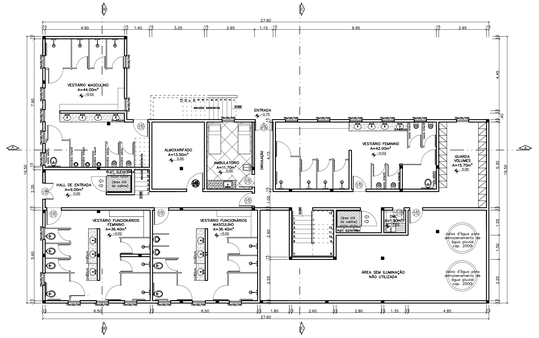

PLANTA BAIXA TÉRREO
ÁREA 403,00m²
ESCALA 1:100

Maquete eletrônica

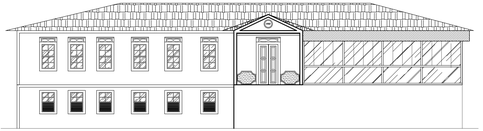

FACHADA FRONTAL
ESCALA 1:100

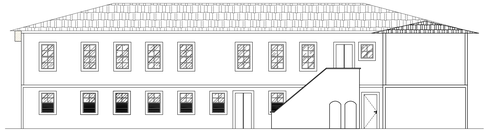

FACHADA POSTERIOR
ESCALA 1:100

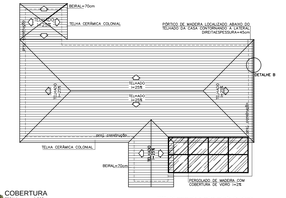

COBERTURA
ESCALA 1:200

*OBS: foi preservada a antiga solução de telhado

DETALHE B
ESCALA 1:50

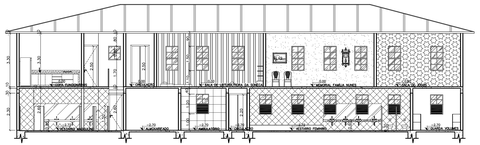

CORTE A-A
ESCALA 1:100

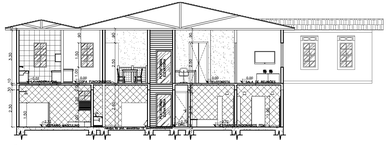

CORTE B-B
ESCALA 1:100

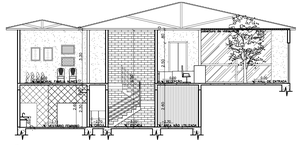

CORTE C-C
ESCALA 1:100