

**CORTE LOGITUDINAL "GH" - ESCOLA DE MÚSICA**  
 ESCALA 1:100

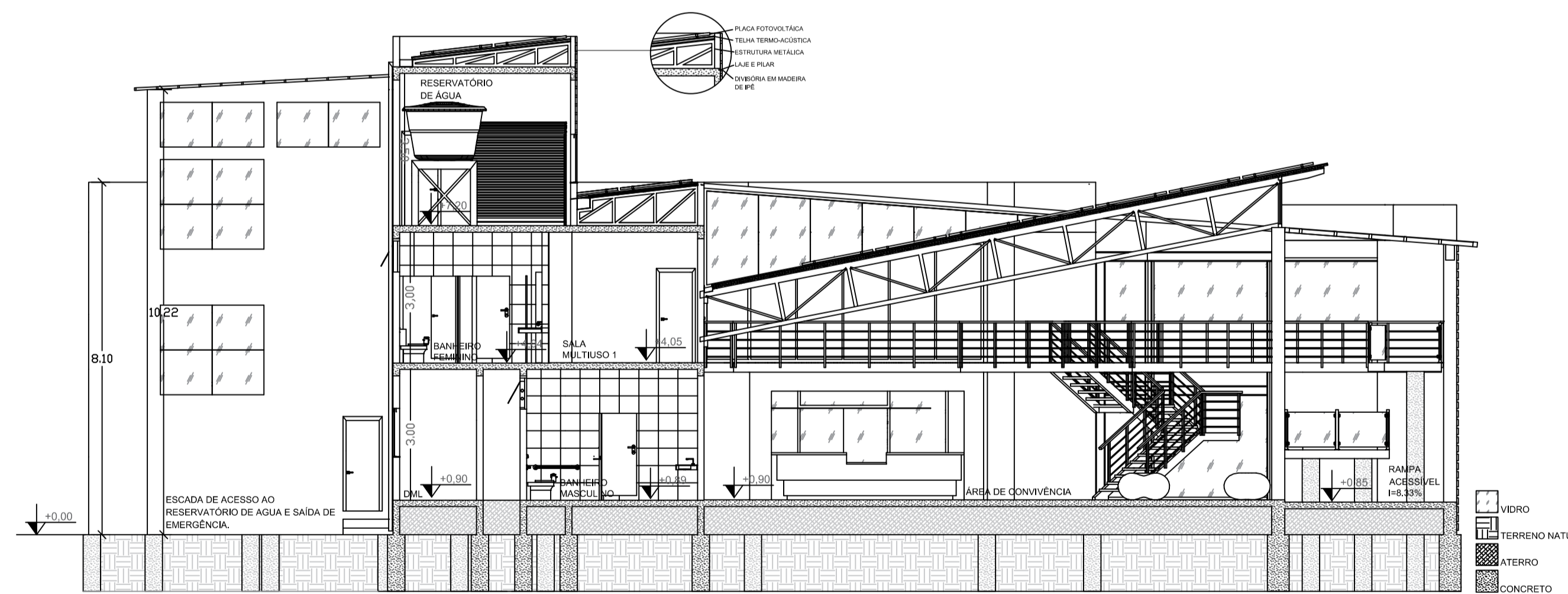

**CORTE TRANSVERSAL "EF" - ESCOLA DE MÚSICA**  
 ESCALA 1:100

**TCC - PROPOSIÇÃO**

TÍTULO:  
**PROPOSTA PARA NOVA SEDE DA ESCOLA MUNICIPAL DE MÚSICA EUNÉSIMO LIMA DE FORMIGA-MG.**

DESENHO:  
**CORTES ESCOLA DE MÚSICA**

ALUNO:  
**LEANDRO MARTINS DA SILVA**

ORIENTADORA:  
**MS. MÁRCIA ORDONES LEMOS SALÉH**

DATA: 31-10-2017

ESCALA: 1:100

FOLHA: 7/8