instalação arquitetônica para uma sede do pelotão do corpo de bombeiros militar em campo belo-mg

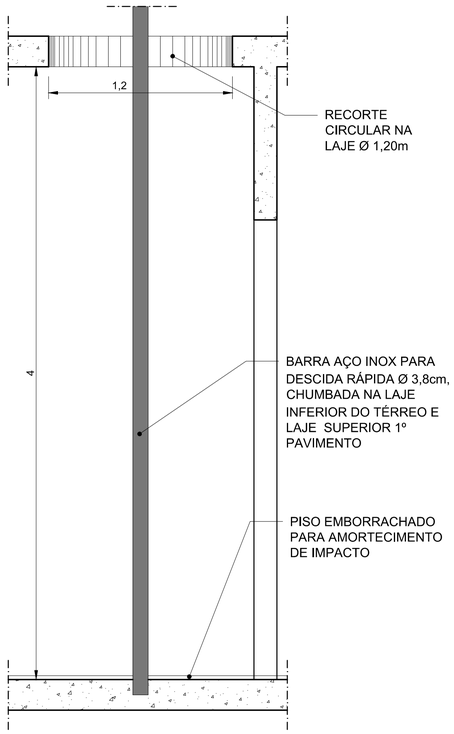

detalhe 6 - barra descida rápida | escala 1/20

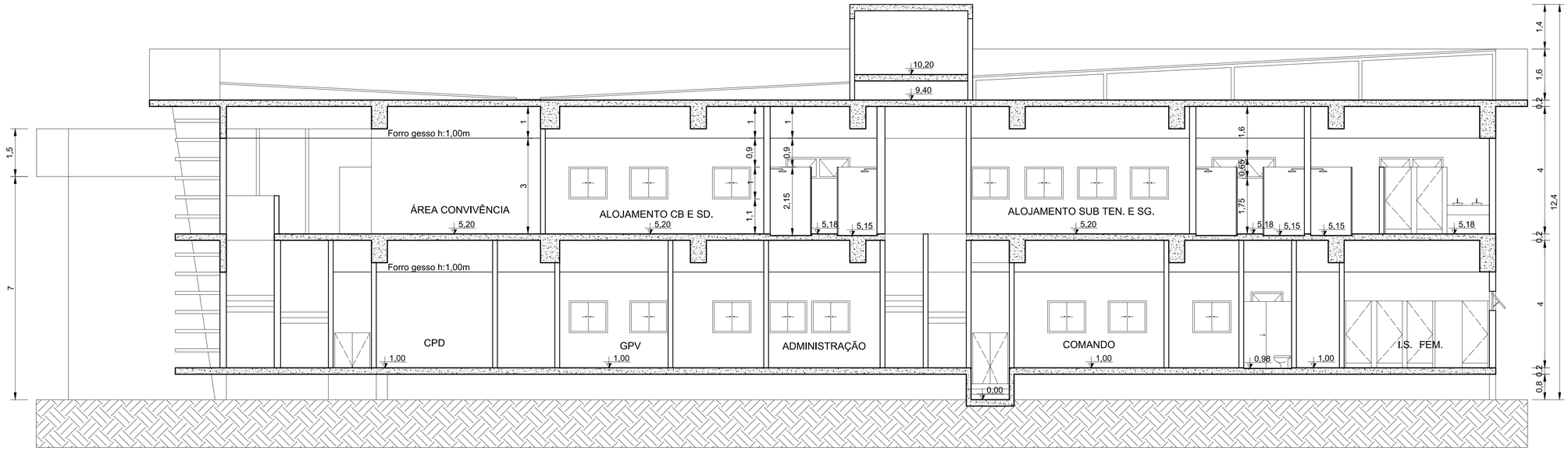

corte AA | escala 1/75

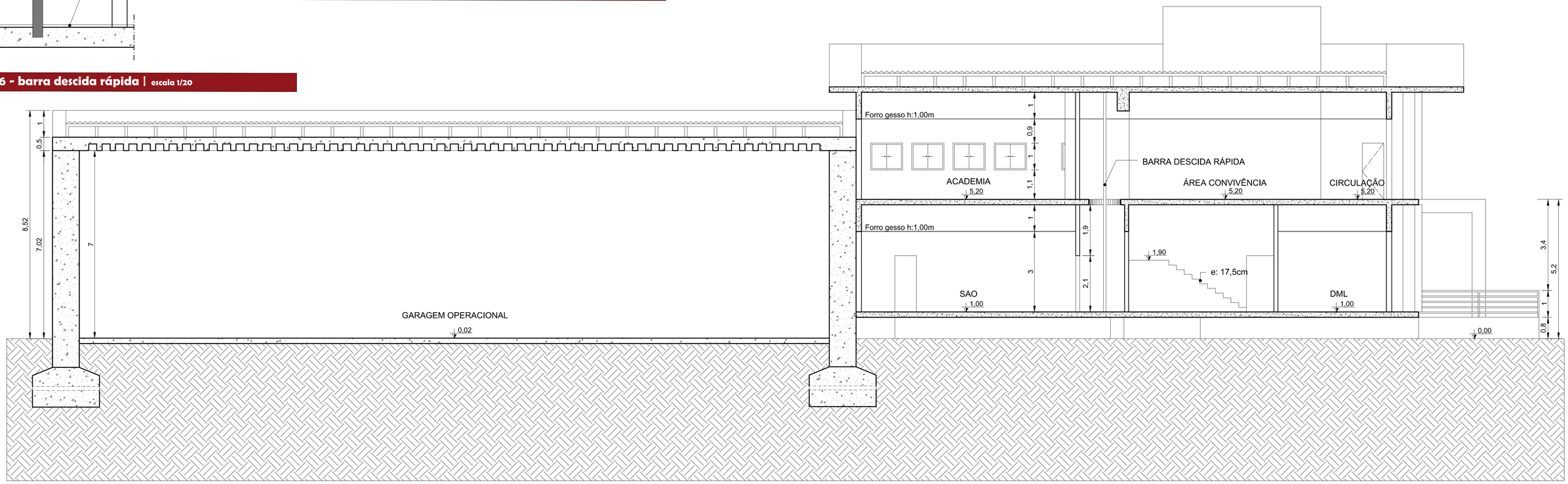

corte BB | escala 1/75

1 2 3 4 5 6

trabalho de conclusão de curso

arquitetura e urbanismo | unifor mg | 2017

DISCENTE: Lucas Batista Souza

ORIENTADORA: Karla C. G. de Carvalho