

Observação: As cotas estão em centímetros.

Detalhe 05 - Laje Nervurada
ESCALA 1/20

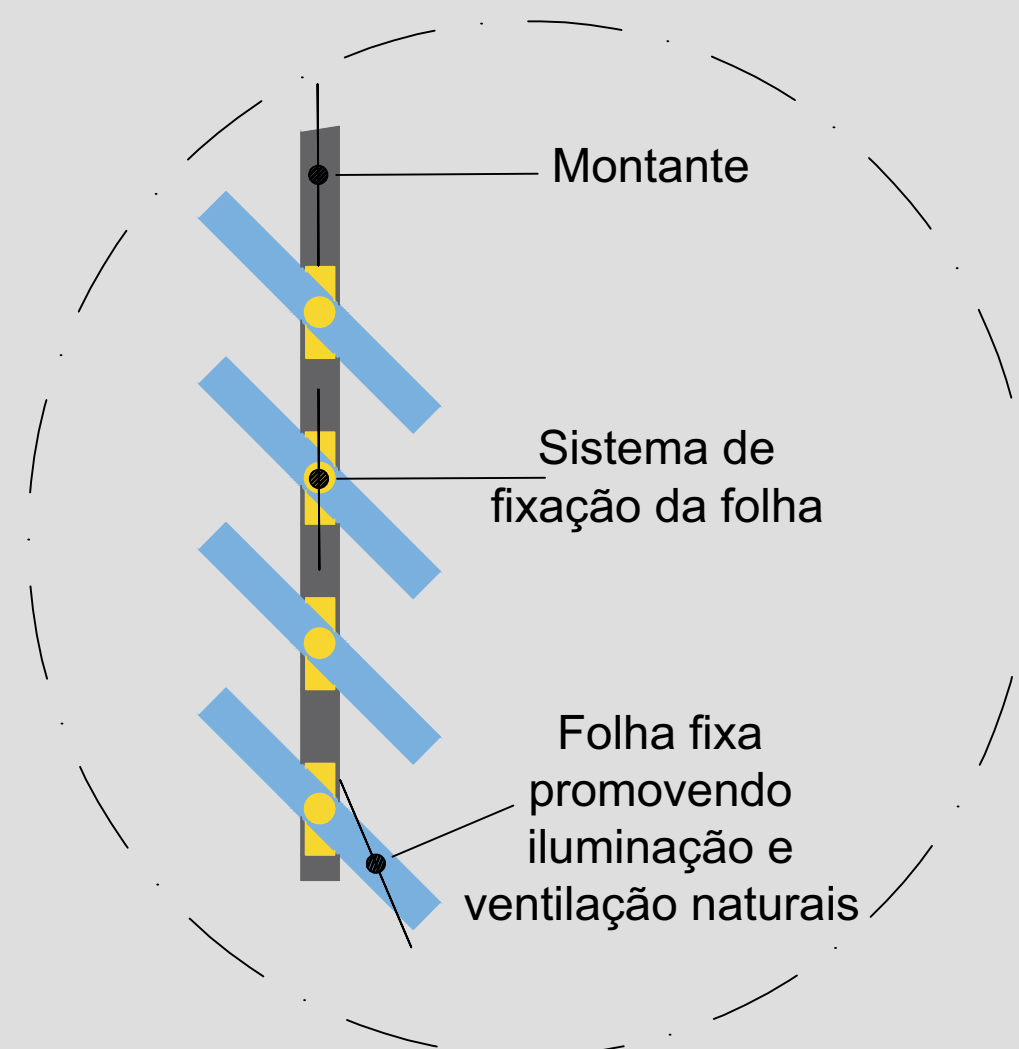

Detalhe 06 - Veneziana
ESCALA 1/10

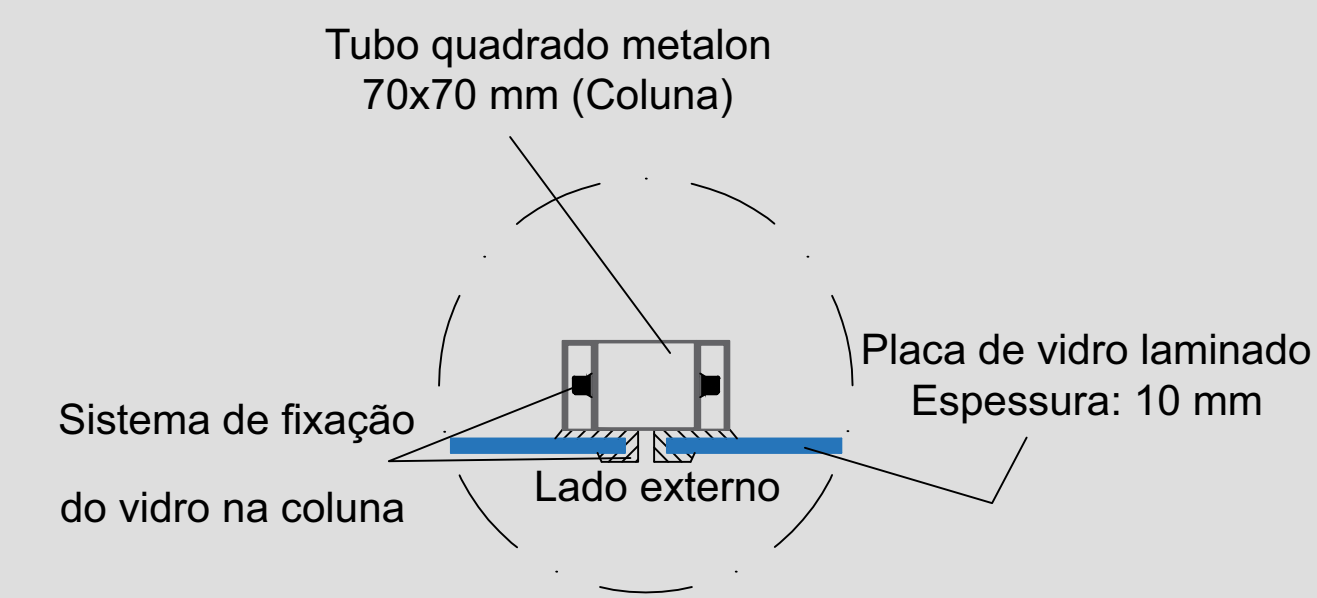

Detalhe 03 - Pele de Vidro
ESCALA 1/05

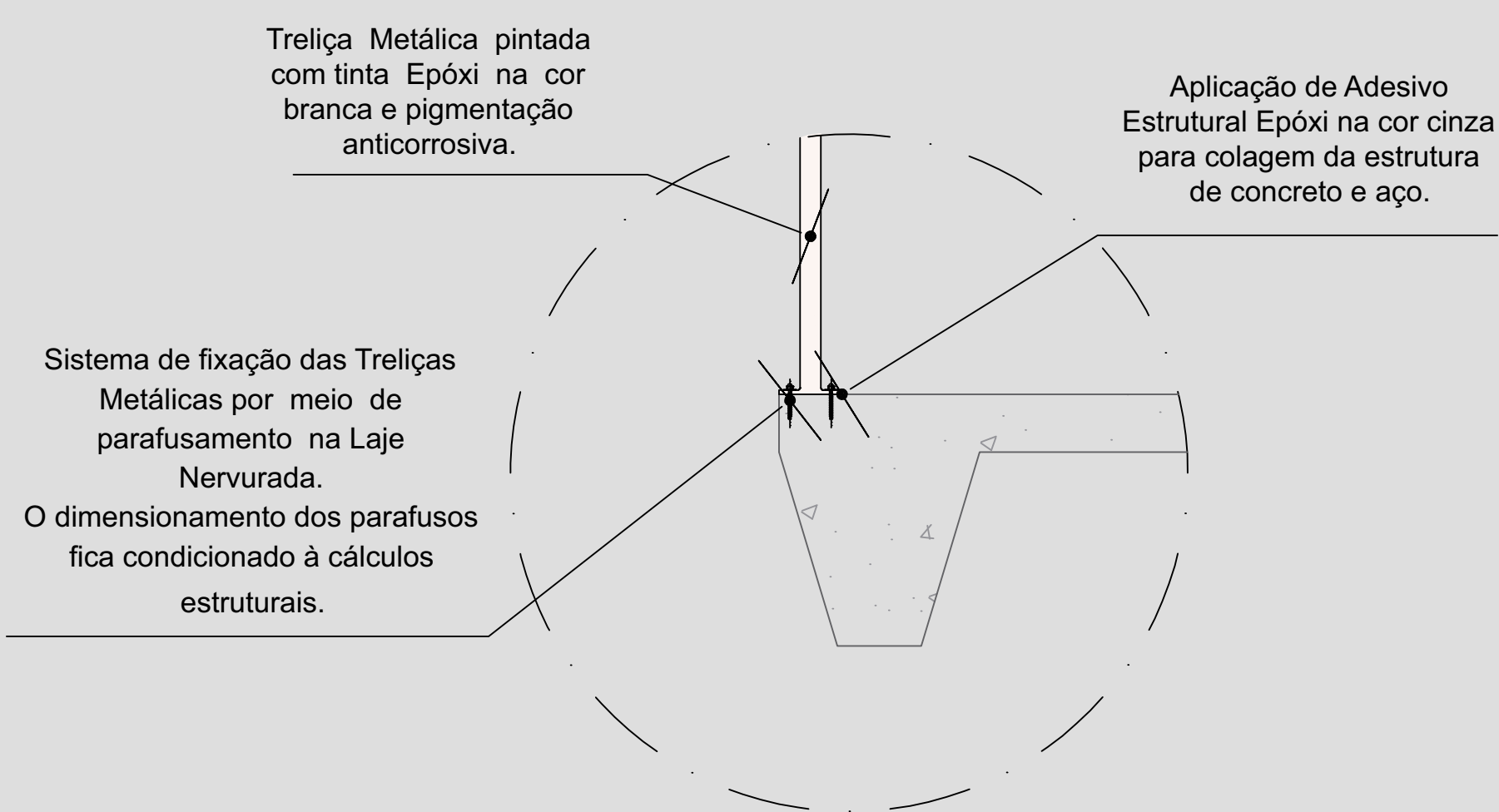

Detalhe 04 - Ligação Estrutural
ESCALA 1/15

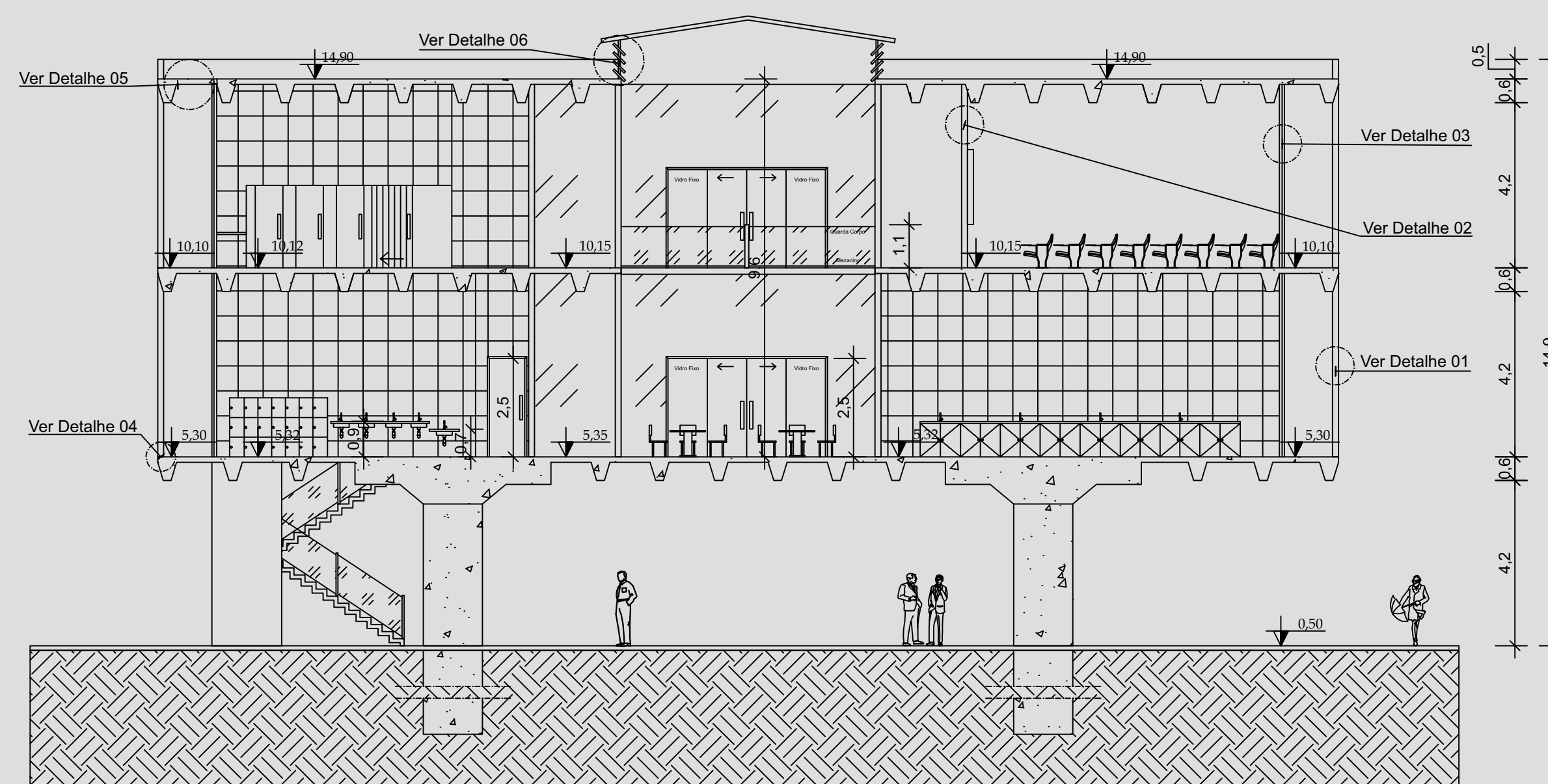

Observação: As cotas estão em metros.

Corte Longitudinal AB
ESCALA 1/125

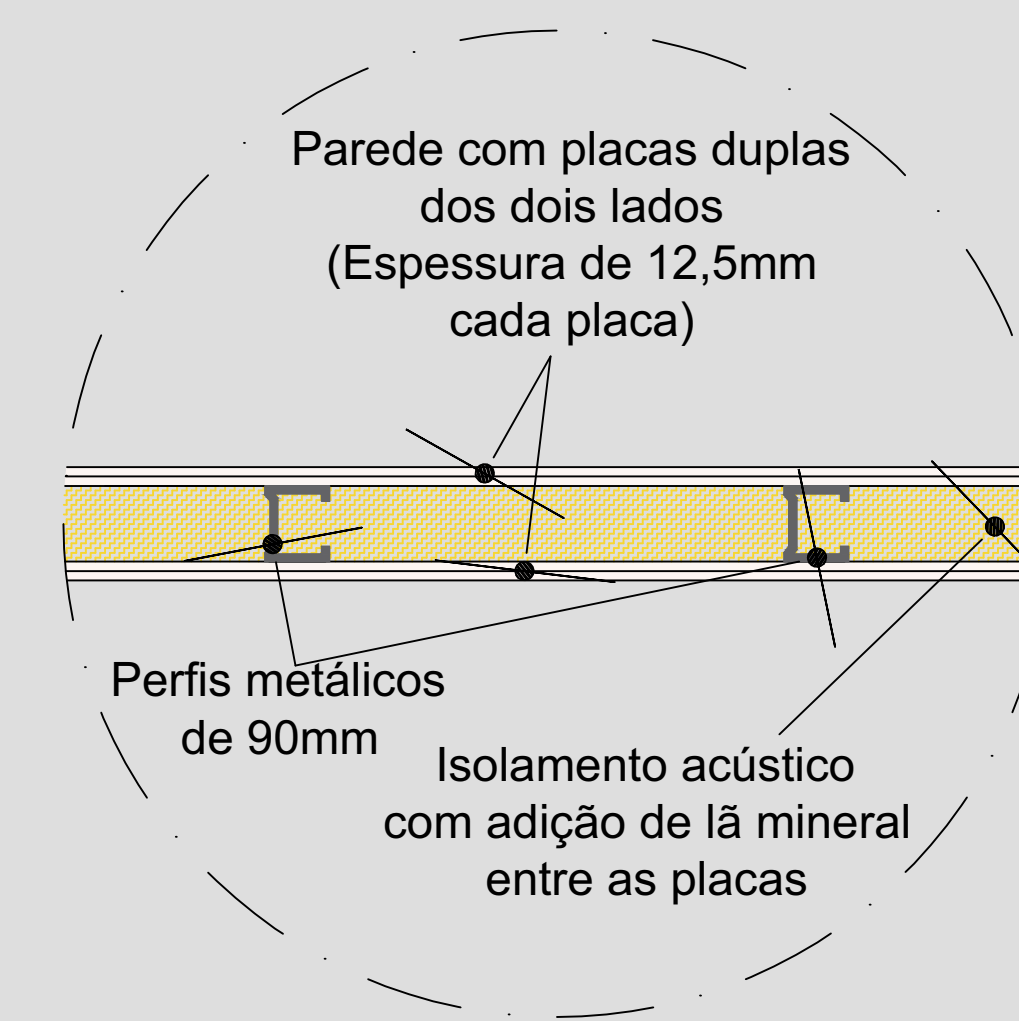

Detalhe 02 - Parede Drywall
ESCALA 1/10

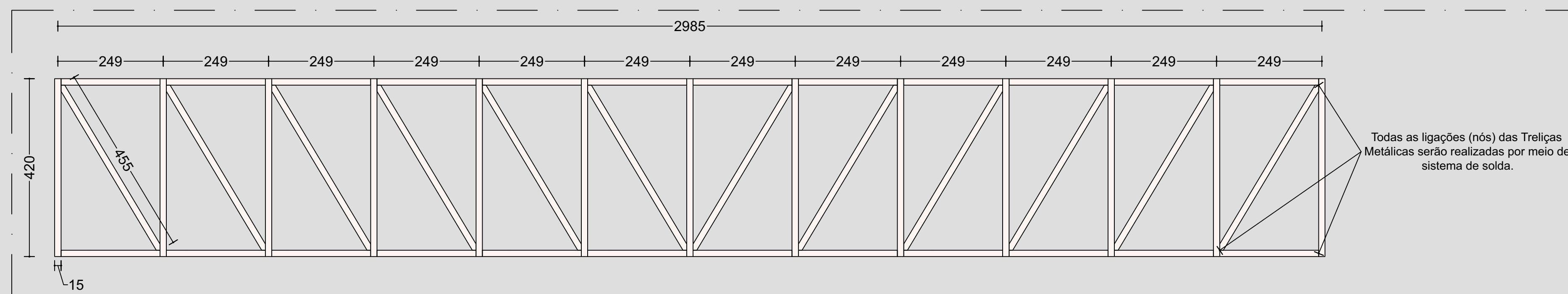

Observação: As cotas (de eixo a eixo) estão em centímetros.

Detalhe 01 - Treliça Metálica
ESCALA 1/75

Todas as ligações (nós) das Treliças Metálicas serão realizadas por meio de sistema de solda.

TEMA:
A ARQUITETURA COMO ESTRUTURA:
Uma proposta de readaptação do ensino de estruturas nas faculdades de arquitetura.

PROJETO:
Laboratório de Estruturas para o Município de Formiga - Minas Gerais.

INSTITUIÇÃO DE ENSINO:
UNIFOR Centro Universitário de Formiga - MG

NOME:
Mariane Oliveira de Sousa
Orientador:
César Augusto Silvino Figueredo

DESENHO:
Variados
Escala:
Indicada

PRANCHA:

04 / 06