

Escala de cores

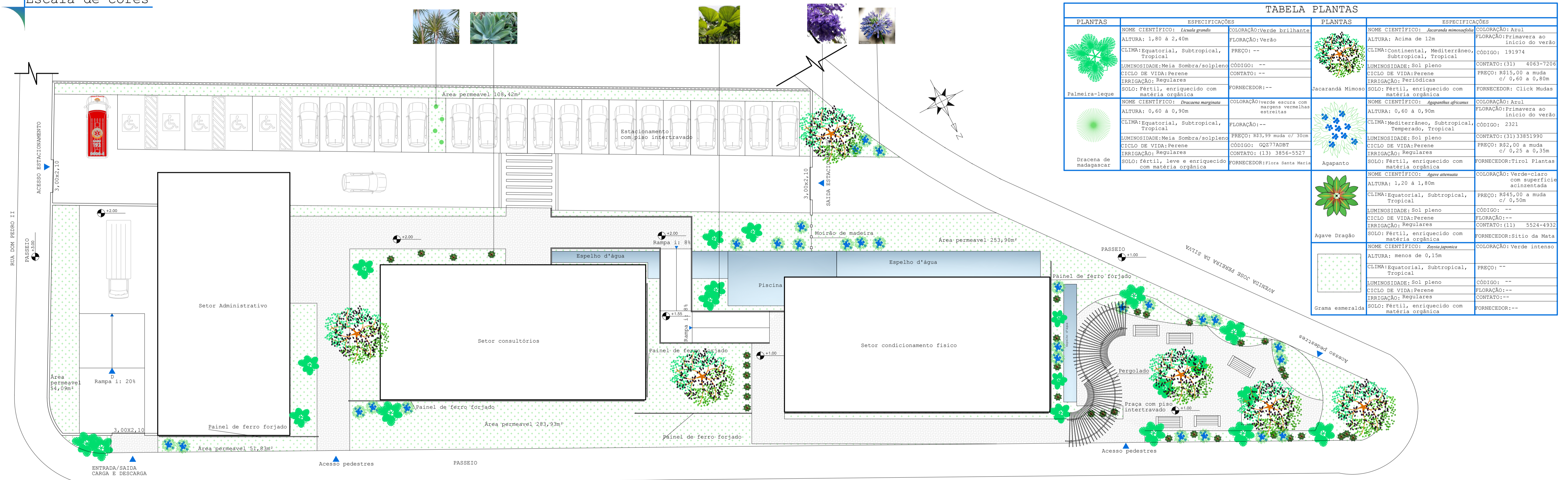

| TABELA PLANTAS | | | | | |
|----------------|---|---|---------|---|---|
| PLANTAS | ESPECIFICAÇÕES | | PLANTAS | ESPECIFICAÇÕES | |
| | NOME CIENTIFICO: <i>Luculia grande</i> | COLORAÇÃO: Verde brilhante | | NOME CIENTIFICO: <i>Jacarandá mimosifolia</i> | COLORAÇÃO: Azul |
| | ALTURA: 1,80 a 2,40m | FLORAÇÃO: Verão | | ALTURA: Acima de 12m | FLORAÇÃO: Primavera ao início do verão |
| | CLIMA: Equatorial, Subtropical, Tropical | PREÇO: -- | | CLIMA: Continental, Mediterrâneo, Subtropical, Tropical | CÓDIGO: 191974 |
| | LUMINOSIDADE: Meia Sombra/sol pleno | CÍCLICO: -- | | LUMINOSIDADE: Sol pleno | CONTATO: (31) 4063-7206 |
| | CÍCLICO DE VIDA: Perene | CONTATO: -- | | CÍCLICO DE VIDA: Perene | PREÇO: R\$15,00 a muda |
| | IRRIGAÇÃO: Regulares | FORNECEDOR: -- | | IRRIGAÇÃO: Periódicas | c/ 0,60 a 0,80m |
| | SOLO: Fértil, enriquecido com matéria orgânica | | | SOLO: Fértil, enriquecido com matéria orgânica | FORNECEDOR: Click Mudas |
| Palmeira-leque | NOME CIENTIFICO: <i>Dracaena marginata</i> | COLORAÇÃO: verde escura com margens vermelhas estreitas | | NOME CIENTIFICO: <i>Agapanthus africanus</i> | COLORAÇÃO: Azul |
| | ALTURA: 0,60 a 0,90m | FLORAÇÃO: -- | | ALTURA: 0,60 a 0,90m | FLORAÇÃO: Primavera ao início do verão |
| | CLIMA: Equatorial, Subtropical, Tropical | PREÇO: R\$3,99 muda c/ 30cm | | CLIMA: Mediterrâneo, Subtropical, Temperado, Tropical | CÓDIGO: 2321 |
| | LUMINOSIDADE: Meia Sombra/sol pleno | CÍCLICO: -- | | LUMINOSIDADE: Sol pleno | CONTATO: (31) 33851990 |
| | CÍCLICO DE VIDA: Perene | CONTATO: GQ277ADBT | | CÍCLICO DE VIDA: Perene | PREÇO: R\$2,00 a muda |
| | IRRIGAÇÃO: Regulares | CONTATO: (13) 3856-5527 | | IRRIGAÇÃO: Regulares | c/ 0,25 a 0,35m |
| | SOLO: fértil, leve e enriquecido com matéria orgânica | FORNECEDOR: florea Santa Maria | | SOLO: Fértil, enriquecido com matéria orgânica | FORNECEDOR: Tirol Plantas |
| | | | | NOME CIENTIFICO: <i>Agave attenuata</i> | COLORAÇÃO: Verde-claro com superfície acinzentada |
| | | | | ALTURA: 1,20 a 1,80m | PREÇO: R\$45,00 a muda |
| | | | | CLIMA: Equatorial, Subtropical, Tropical | c/ 0,50m |
| | | | | LUMINOSIDADE: Sol pleno | CÓDIGO: -- |
| | | | | CÍCLICO DE VIDA: Perene | FLORAÇÃO: -- |
| | | | | IRRIGAÇÃO: Regulares | CONTATO: (11) 5524-4932 |
| | | | | SOLO: Fértil, enriquecido com matéria orgânica | FORNECEDOR: Sitio da Mata |
| | | | | NOME CIENTIFICO: <i>Zamia japonica</i> | COLORAÇÃO: Verde intenso |
| | | | | ALTURA: menos de 0,15m | PREÇO: -- |
| | | | | CLIMA: Equatorial, Subtropical, Tropical | CÓDIGO: -- |
| | | | | LUMINOSIDADE: Sol pleno | FLORAÇÃO: -- |
| | | | | CÍCLICO DE VIDA: Perene | CONTATO: -- |
| | | | | IRRIGAÇÃO: Regulares | FORNECEDOR: -- |
| | | | | SOLO: Fértil, enriquecido com matéria orgânica | FORNECEDOR: -- |
| | | | | NOME CIENTIFICO: <i>Grama esmeralda</i> | COLORAÇÃO: Verde intenso |
| | | | | ALTURA: menos de 0,15m | PREÇO: -- |
| | | | | CLIMA: Equatorial, Subtropical, Tropical | CÓDIGO: -- |
| | | | | LUMINOSIDADE: Sol pleno | FLORAÇÃO: -- |
| | | | | CÍCLICO DE VIDA: Perene | CONTATO: -- |
| | | | | IRRIGAÇÃO: Regulares | FORNECEDOR: -- |
| | | | | SOLO: Fértil, enriquecido com matéria orgânica | FORNECEDOR: -- |

Paisagismo

Escala: 1/180

Centro Universitário Formiga - UNIFOR/MG 10º Período de Arquitetura e Urbanismo
 Trabalho de conclusão de curso - 2ª etapa - Proposição do projeto
 Tema: A estrutura metálica em espaços de grande complexidade: estudo de um centro de fisioterapia em Lagoa da Prata/MG
 Aluna: Stéfani Gomes Silva
 Orientador: César Augusto Silvina Figueredo

Detalhe: Proposta gráfica paisagismo

Folha 05/05
 Escala Indicada
 Data 27/10/17