

Diagrama de cobertura setorial administrativo
Escala: 1/75

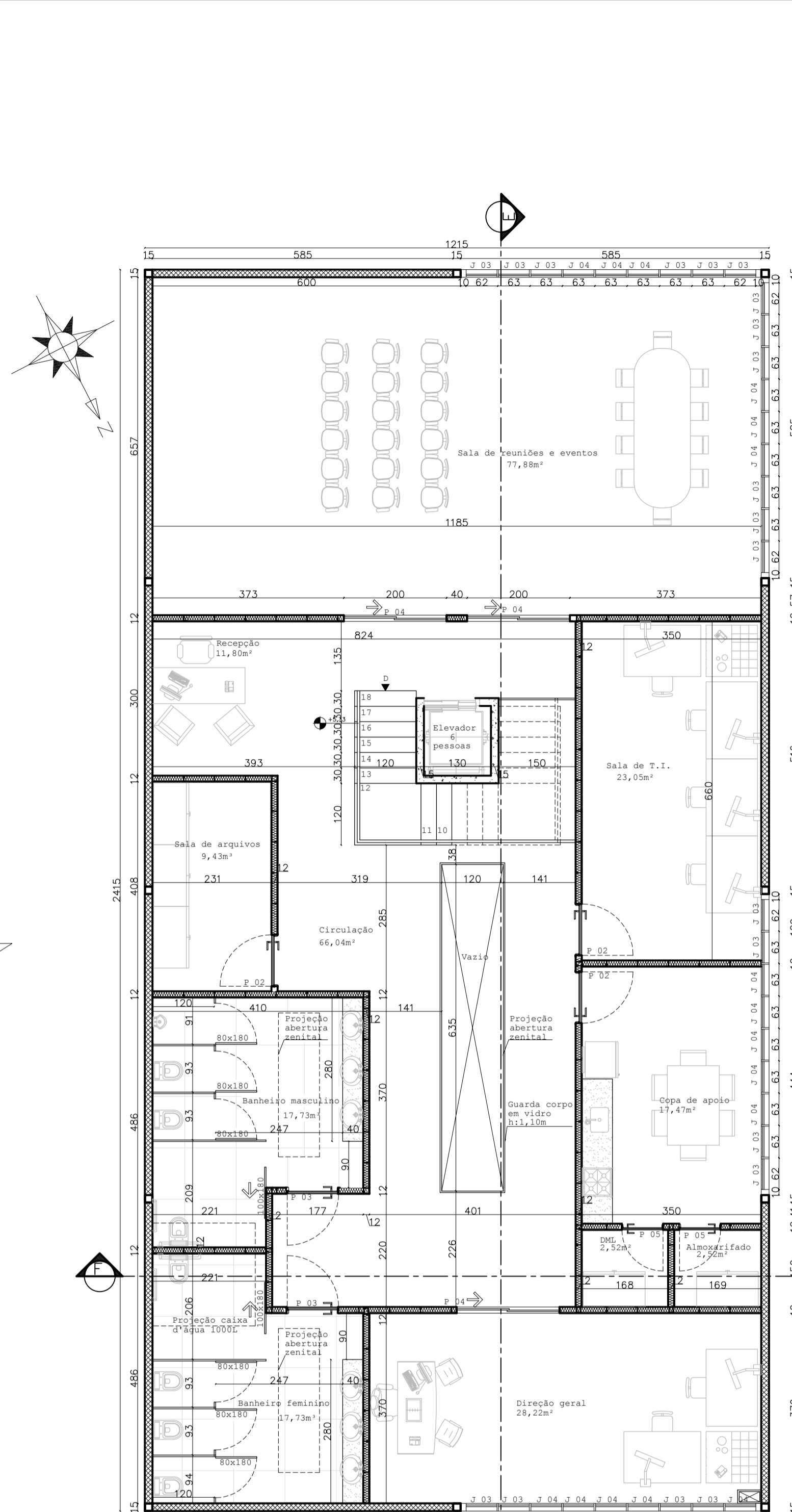

Planta baixa 1º pav. setor administrativo
Escala: 1/75

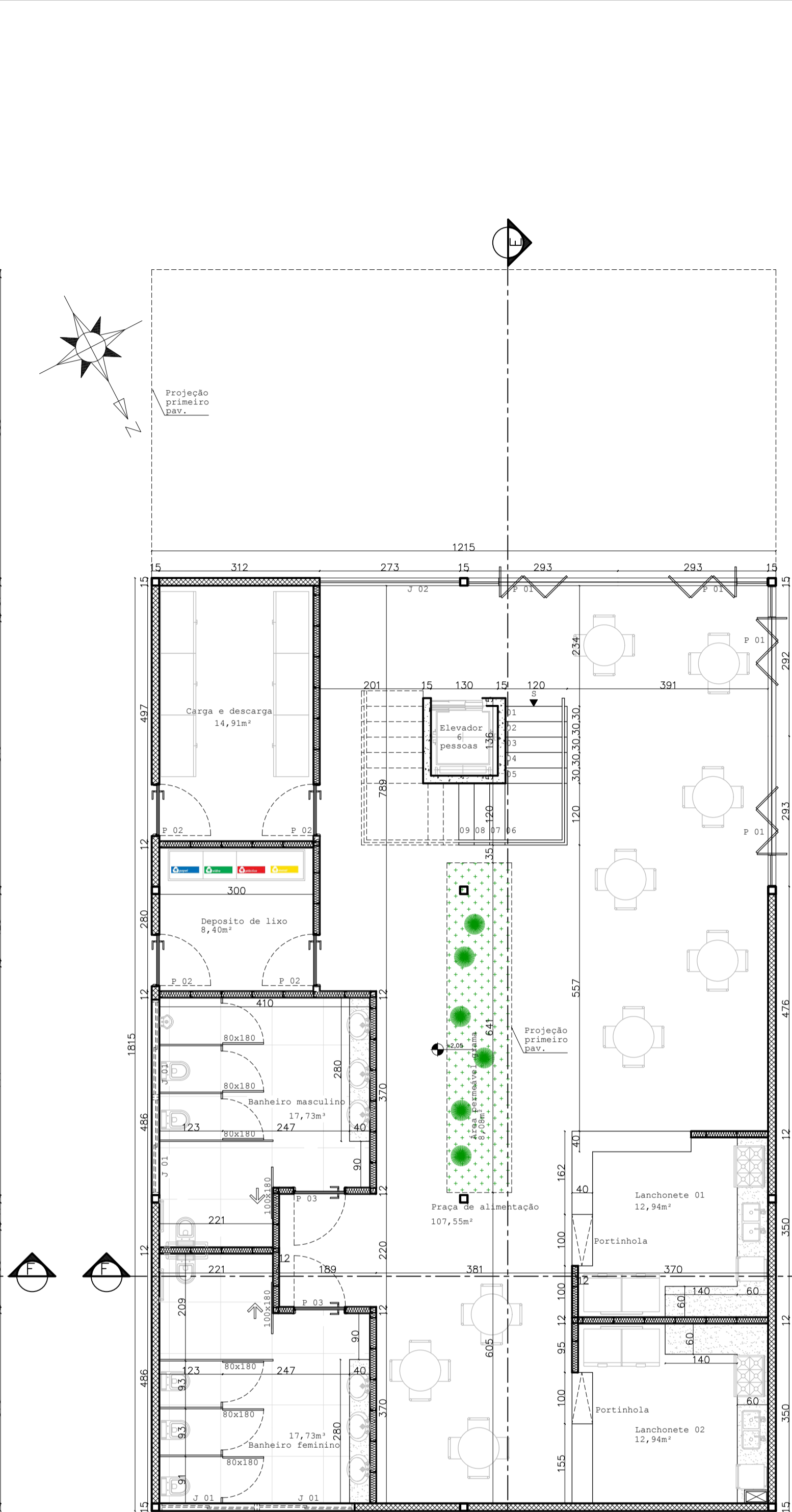

Planta baixa térreo setor administrativo
Escala: 1/75

TABELA DE ESQUADRIAS PORTAS					
NUMERATAÇÃO	LARGURA	ALTURA	ÁREA ÚTIL	DESCRIÇÃO	CRÓQUI
P 01	2,90	2,30	6,67m²	Porta de correr com folha fixa e vidro deslizando	[Crôqui]
P 02	1,00	2,10	2,10m²	Porta de correr com folha fixa e vidro deslizando	[Crôqui]
P 03	1,00	2,10	2,10m²	Porta de correr com folha fixa e vidro deslizando	[Crôqui]
P 04	2,00	2,10	4,20m²	Porta de correr com folha fixa e vidro deslizando	[Crôqui]
P 05	0,80	2,10	1,68m²	Porta de correr com folha fixa e vidro deslizando	[Crôqui]
P 06	1,50	2,10	3,15m²	Porta de correr com folha fixa e vidro deslizando	[Crôqui]
P 07	3,00	2,30	6,90m²	Porta de correr com folha fixa e vidro deslizando	[Crôqui]
P 08	1,00	2,10	2,10m²	Porta de correr com folha fixa e vidro deslizando	[Crôqui]
P 09	2,00	2,30	4,60m²	Porta de correr com folha fixa e vidro deslizando	[Crôqui]

TABELA DE ESQUADRIAS JANELAS E VIDRAÇAS						
NUMERATAÇÃO	LARGURA	ALTURA	REPTORIL	ÁREA ÚTIL	DESCRIÇÃO	CRÓQUI
J 01	1,80	0,70	1,80	1,26m²	Janela com vidro fixo e alumínio tipo pacato	[Crôqui]
J 02	2,73	2,30	-	7,00m²	Vidreira fixa	[Crôqui]
J 03	0,40	1,30	0,99 em vidro	0,76m²	Janela em alumínio tipo pacato	[Crôqui]
J 04	0,40	2,20	0,10	1,38m²	Vidreira fixa	[Crôqui]
J 05	0,40	2,20	0,10	1,38m²	Vidreira fixa	[Crôqui]
J 06	5,40	2,20	0,10	12,88m²	Vidreira fixa	[Crôqui]
J 07	4,30	2,20	0,10	9,80m²	Vidreira fixa	[Crôqui]

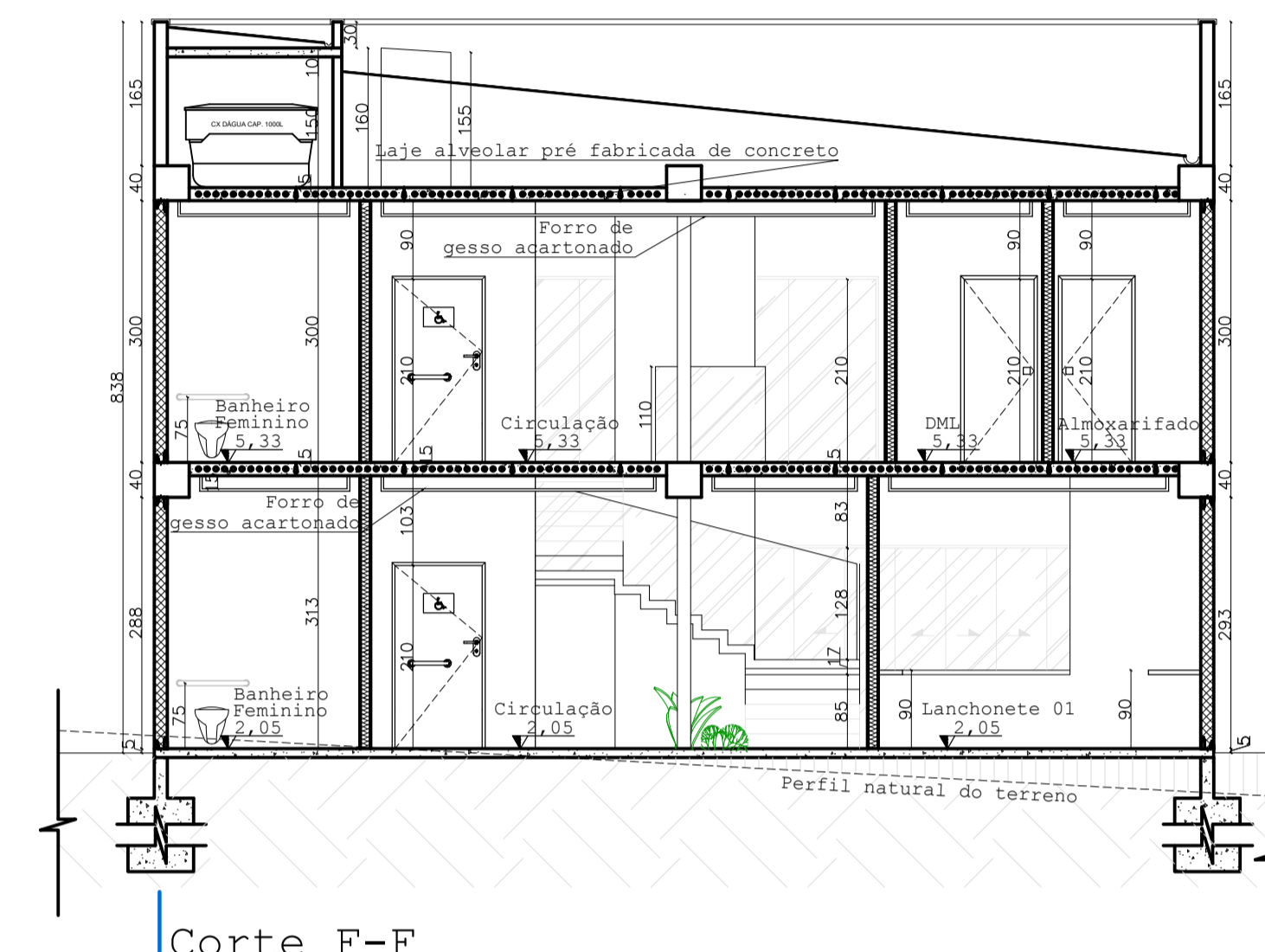

Corte F-F
Escala: 1/75

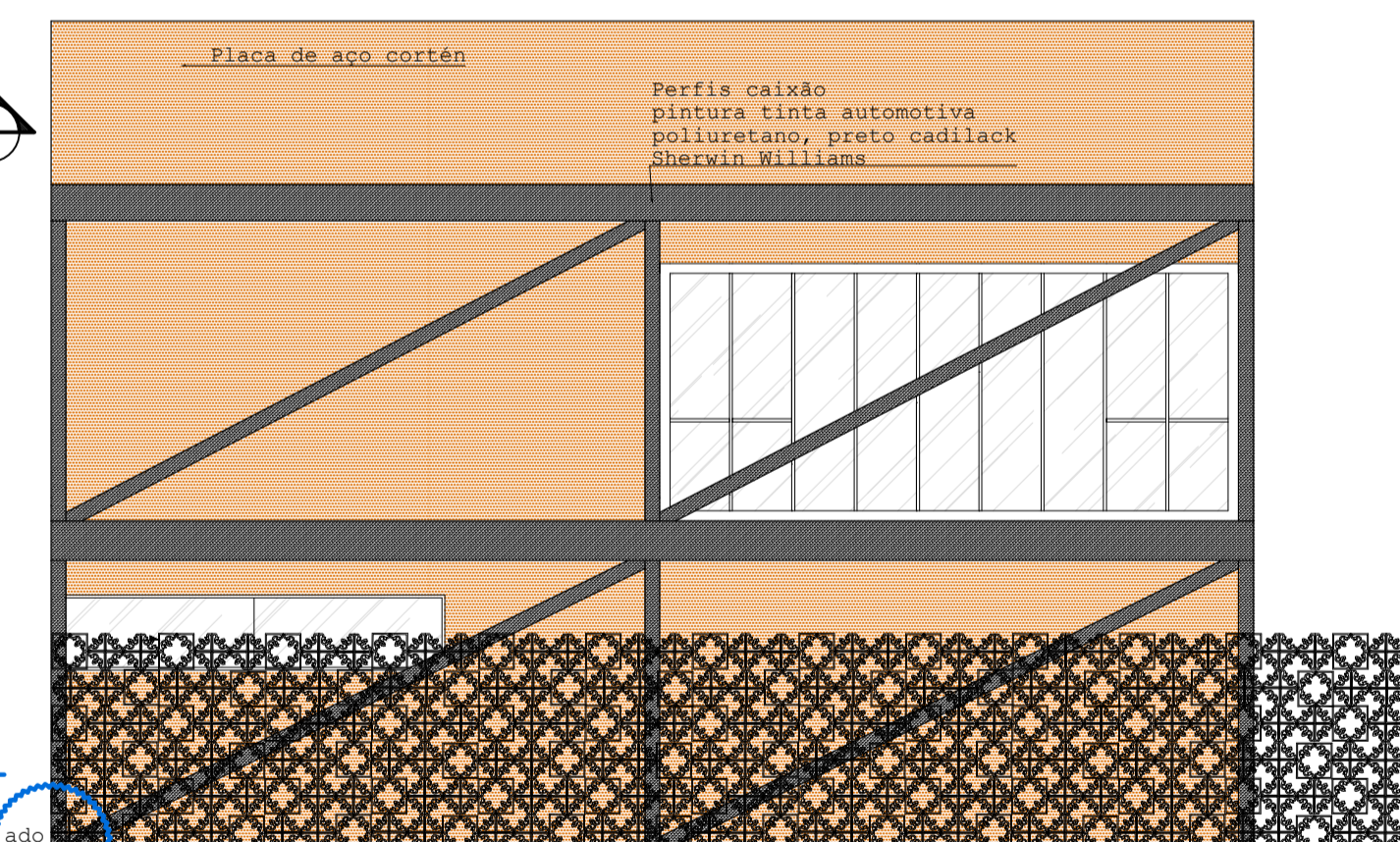

Fachada principal
Escala: 1/75

Centro Universitário Formiga - UNIFOR/MG
10º Período de Arquitetura e Urbanismo
Trabalho de conclusão de curso - 2º etapa - Proposição do projeto
Tema: A estrutura metálica em espaços de grande complexidade: estudo de um centro de fisioterapia em Lagoa da Prata/MG
Aluna: Stéfani Gomes Silva
Orientador: César Augusto Silvina Figueredo

Título:
Diagrama de cobertura setorial administrativo; Planta baixa térreo e 1º pav. setor administrativo; Fachada principal
Observações:
*Área total construído: 513,76m²

Folha 02/07
Escala Indicada
Data 27/10/17