

Corte E-E

Escala: 1/75

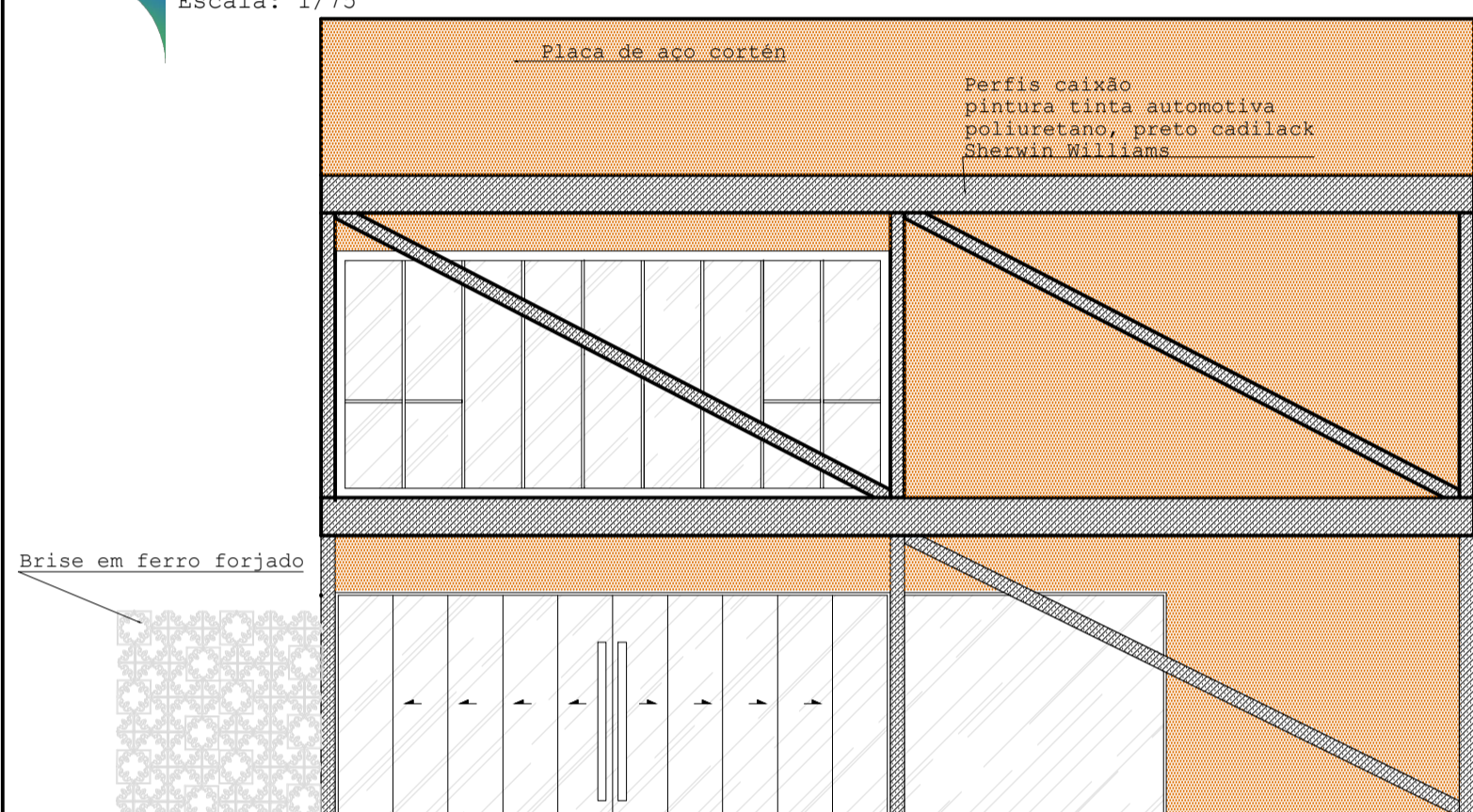

Fachada posterior

Escala: 1/75

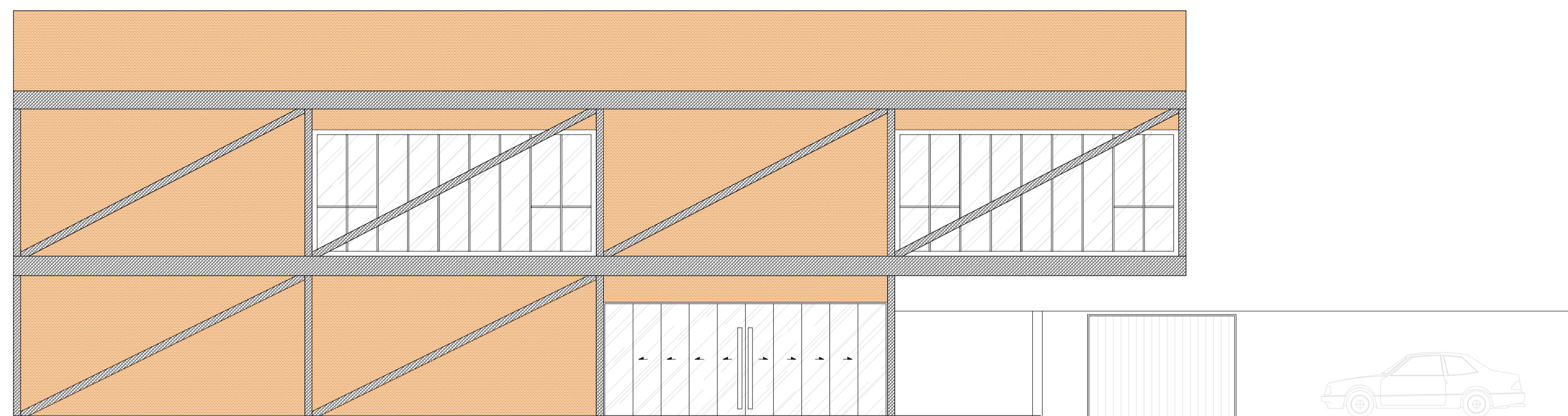

Fachada lateral direito

Escala: 1/75

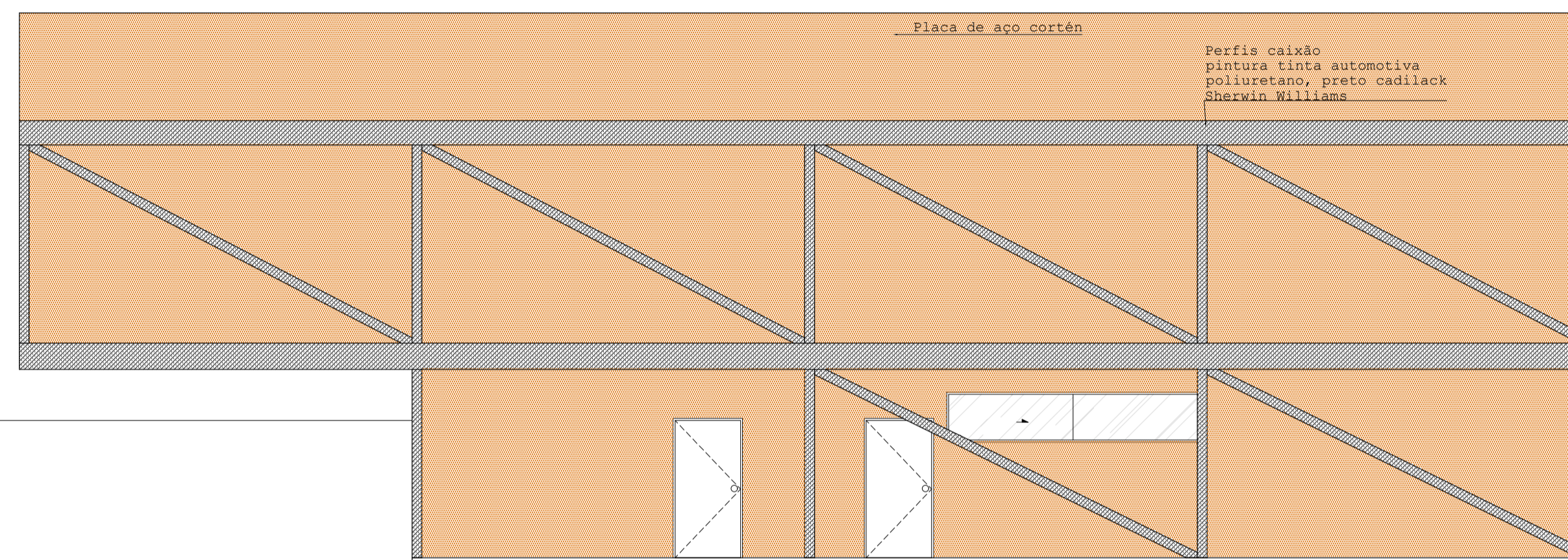

Fachada lateral esquerdo

Escala: 1/75

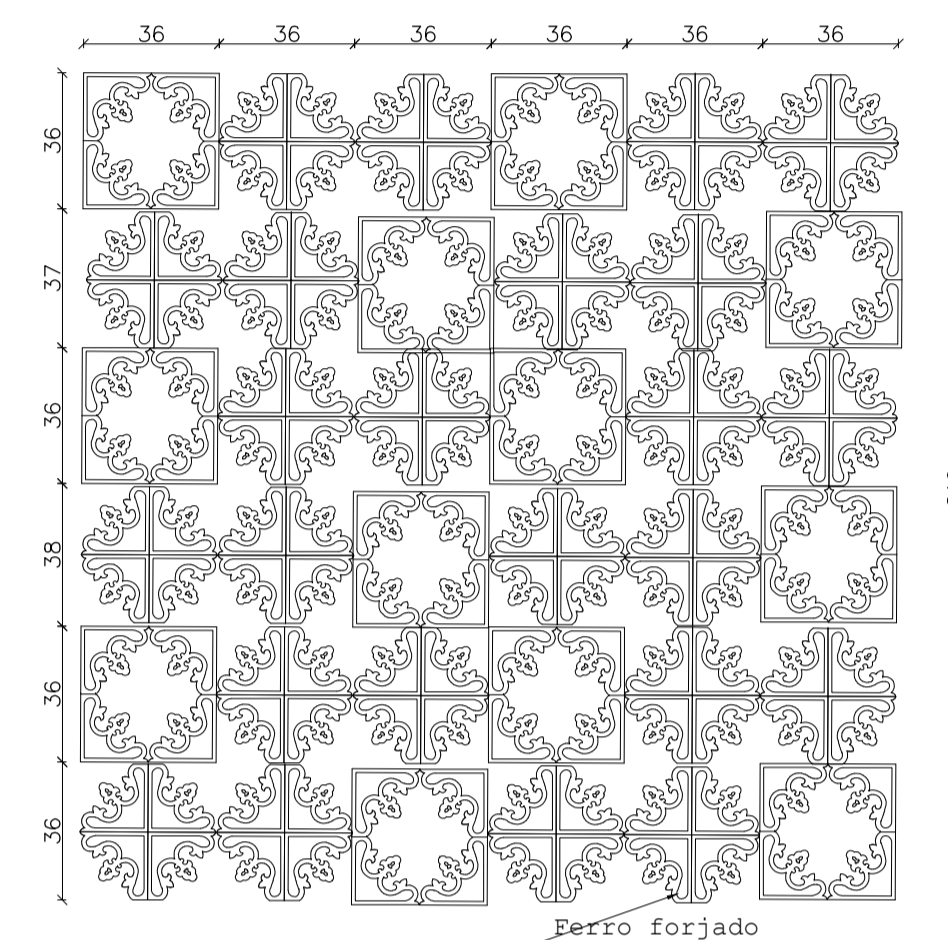

Detalhe tipo grades e brises

Escala: 1/20

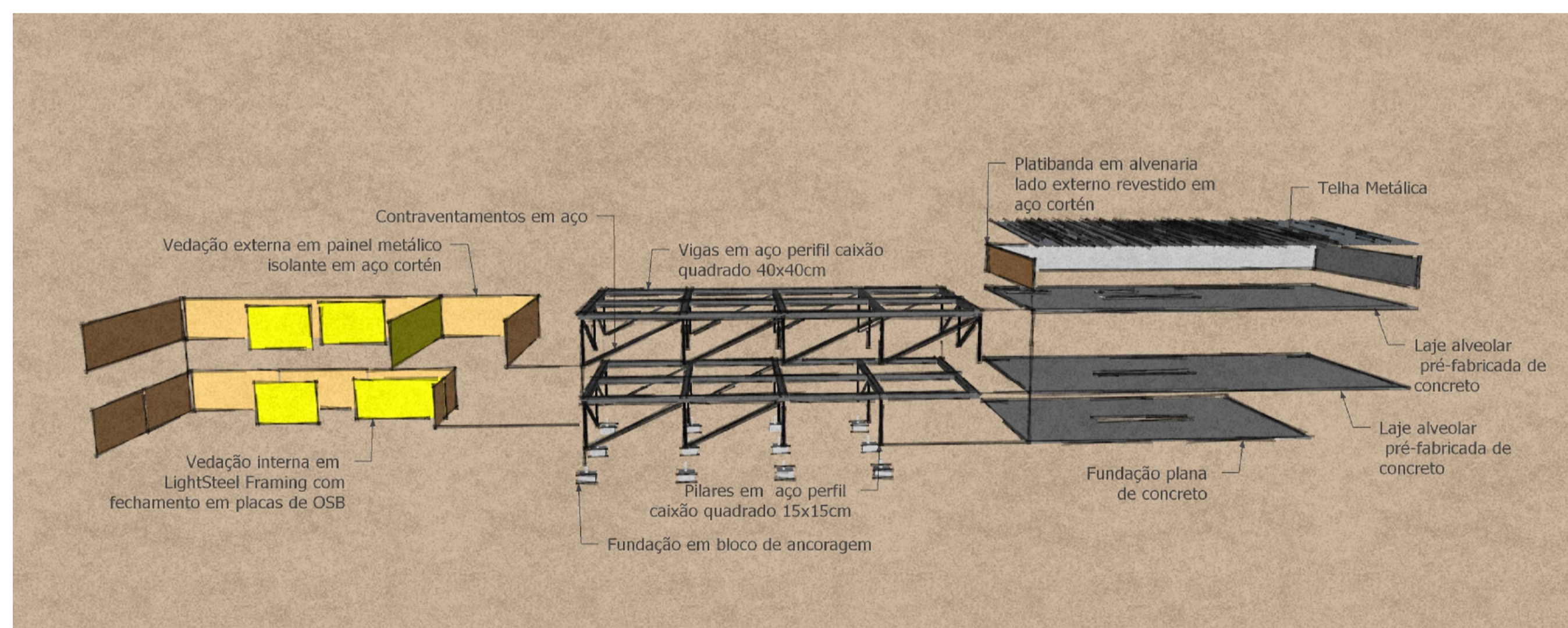

Detalhe da estrutura setor administrativo

Escala: Sem escala



Perspectiva

Escala: sem escala

Centro Universitário Formiga - UNIFOR/MG
 10º Período de Arquitetura e Urbanismo
 Trabalho de conclusão de curso - 2º etapa - Proposição do projeto
 Tema: A estrutura metálica em espaços de grande complexidade: estudo de um centro de fisioterapia em Lagoa da Prata/MG
 Aluna: Stéfani Gomes Silva
 Orientador: César Augusto Silvina Figueredo

Titulo:
 Corte E-E; Fachada lateral direito; Fachada lateral esquerdo; Fachada posterior; Detalhe da estrutura setor administrativo; Perspectiva
 Observações:
 *Área total construído: 513,76m²

Folha 03/07
 Escala Indicada
 Data 27/10/17