

Diagrama de cobertura setor consultórios

Escala: 1/75

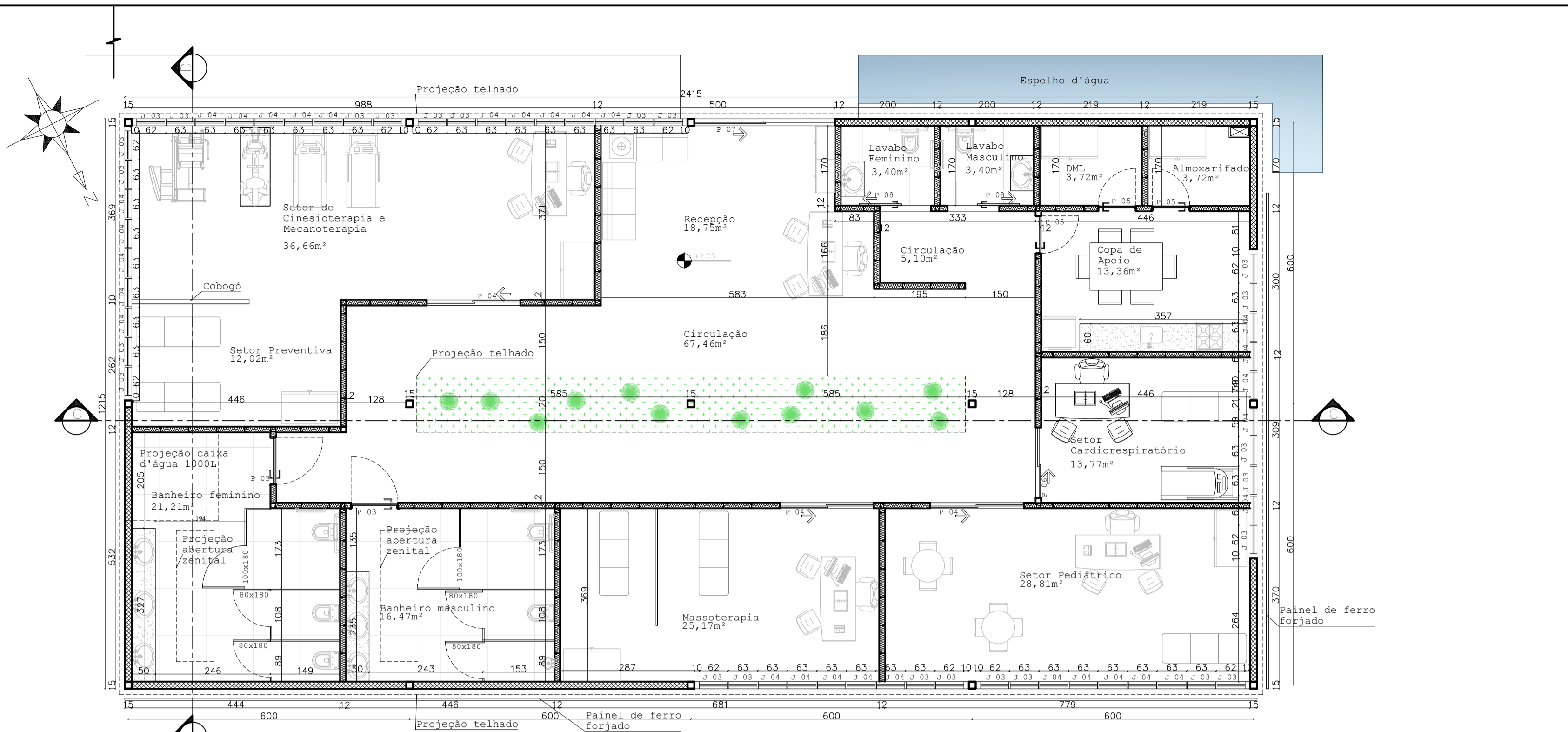

Planta baixa setor consultórios

Escala: 1/75

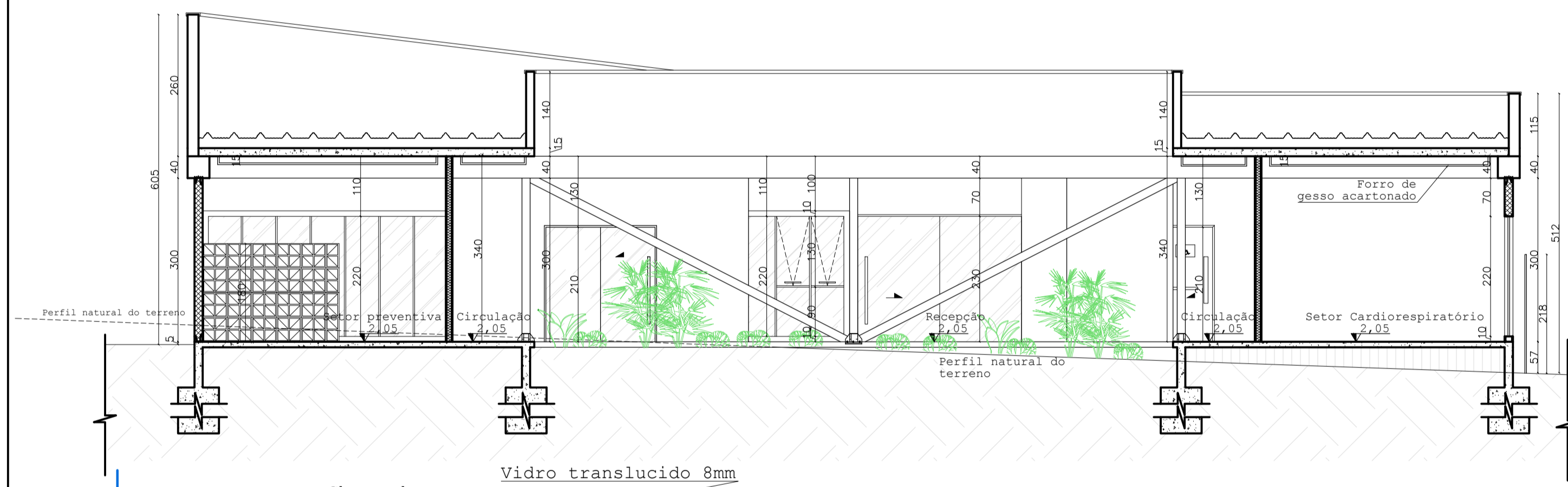

Corte C-C

Escala: 1/75

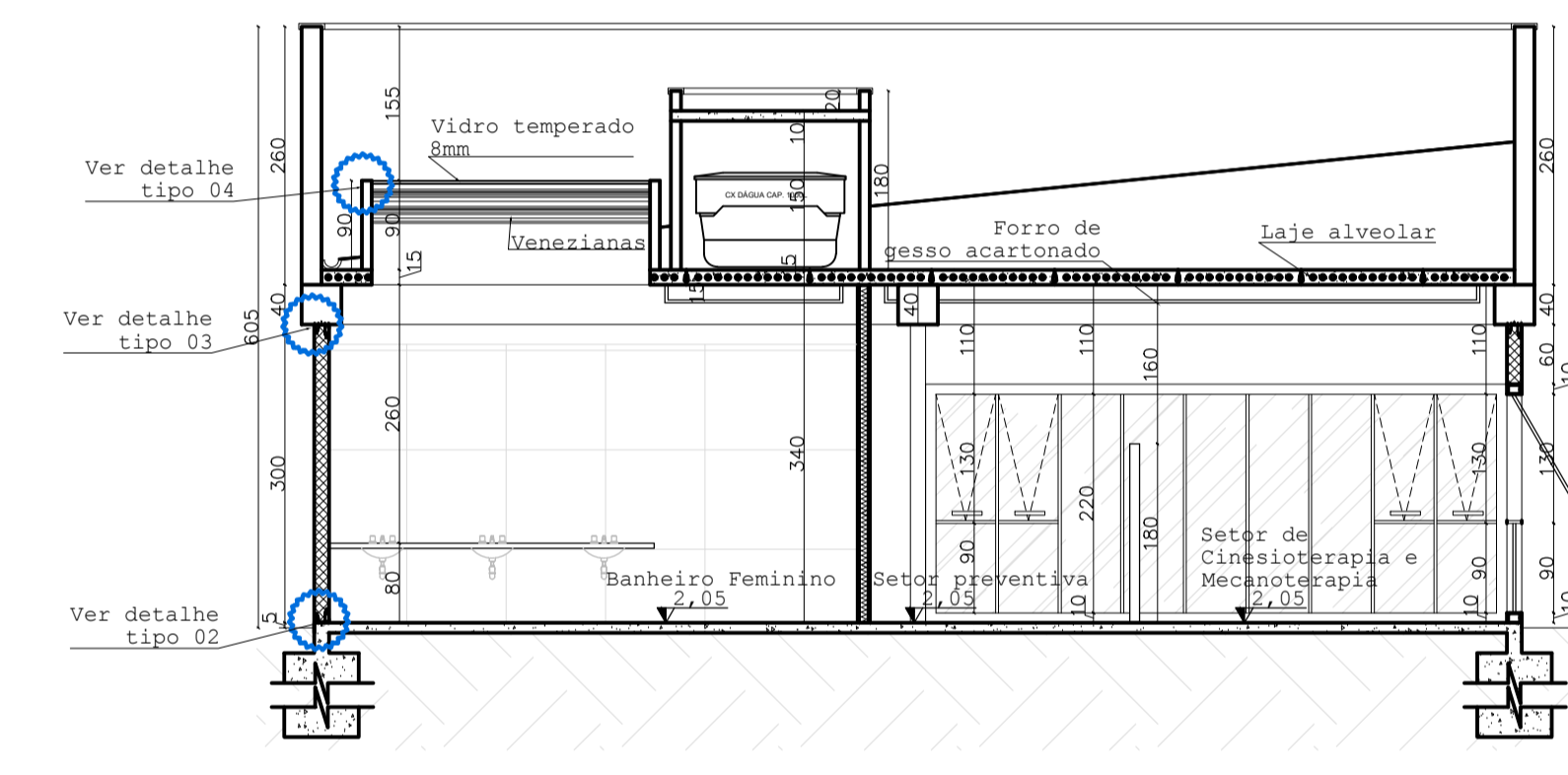

Corte D-D

Escala: 1/75

TABELA DE ESQUADRIAS PORTAS				
NOMENCLATURA	LARGURA	ALTURA	ÁREA DE ABERTURA	DESCRIÇÃO
P 01	2,90	2,30	6,67m²	Porta de alumínio com vidro e fechadura
P 02	1,80	2,10	3,78m²	Porta de alumínio com vidro e fechadura
P 03	1,80	2,10	3,78m²	Porta de alumínio com vidro e fechadura
P 04	2,00	2,10	4,20m²	Porta de alumínio com vidro e fechadura
P 05	0,80	2,10	1,68m²	Porta de alumínio com vidro e fechadura
P 06	1,50	2,10	3,15m²	Porta de alumínio com vidro e fechadura
P 07	3,00	2,30	6,90m²	Porta de alumínio com vidro e fechadura
P 08	1,20	2,10	2,52m²	Porta de alumínio com vidro e fechadura
P 09	2,00	2,30	4,60m²	Porta de alumínio com vidro e fechadura

TABELA DE ESQUADRIAS JANELAS E VIDRAÇAS						
NOMENCLATURA	LARGURA	ALTURA	PERÍMETRO	ÁREA DE ABERTURA	DESCRIÇÃO	CRÓQUI
J 01	1,80	0,70	1,80	1,26m²	Janela com vidro e fechadura	
J 02	2,73	2,30	-	7,09m²	Vidraça fixa	
J 03	0,40	1,30	0,90	0,78m²	Janela em alumínio tipo alumínio	
J 04	0,60	2,20	0,10	1,38m²	Vidraça fixa	
J 05	0,60	2,20	0,10	1,38m²	Vidraça fixa	
J 06	5,40	2,20	0,10	12,88m²	Vidraça fixa	
J 07	4,30	2,20	0,10	9,86m²	Vidraça fixa	

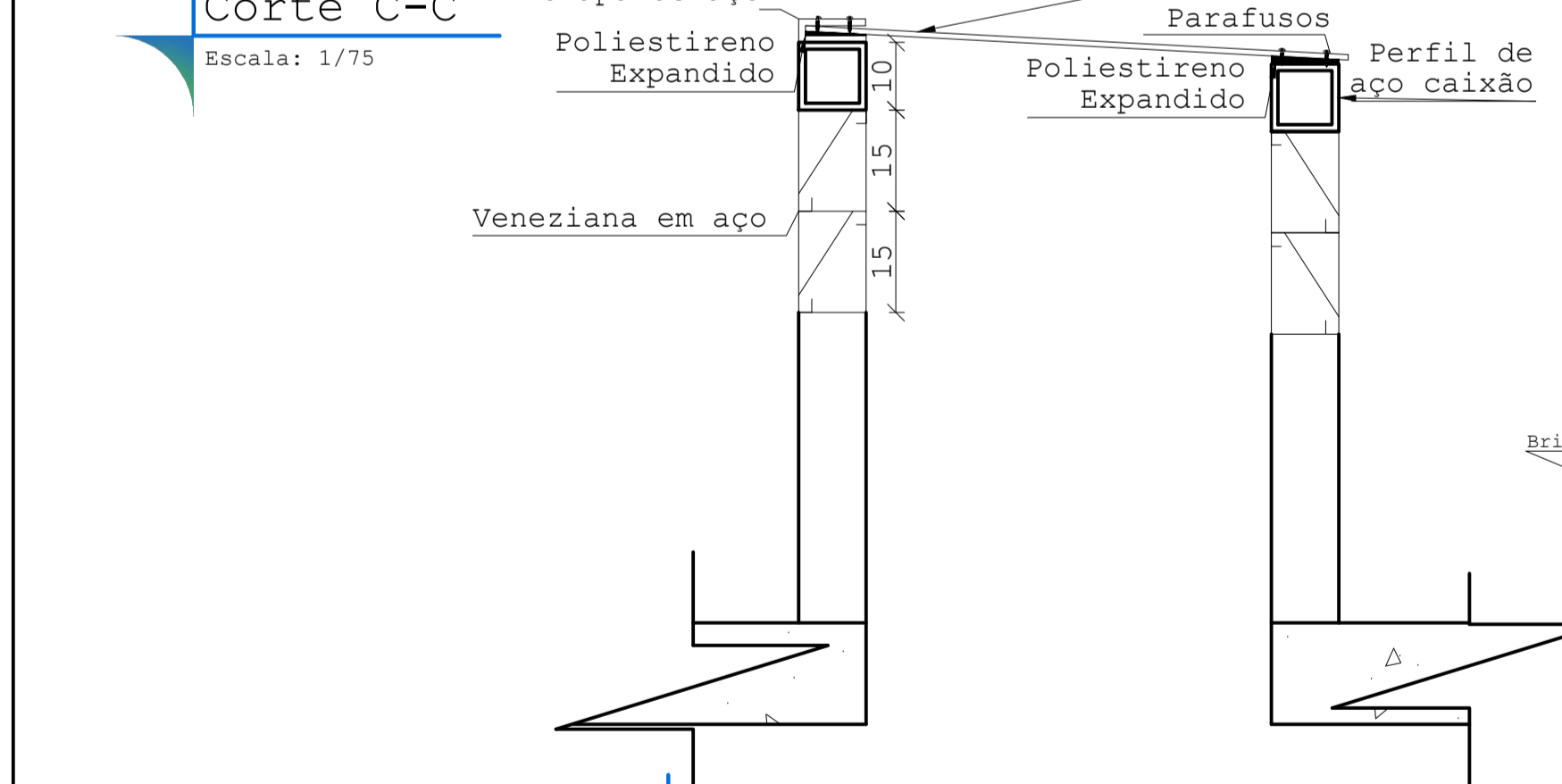

Detalhe tipo 04 Lanternins

Escala: 1/10

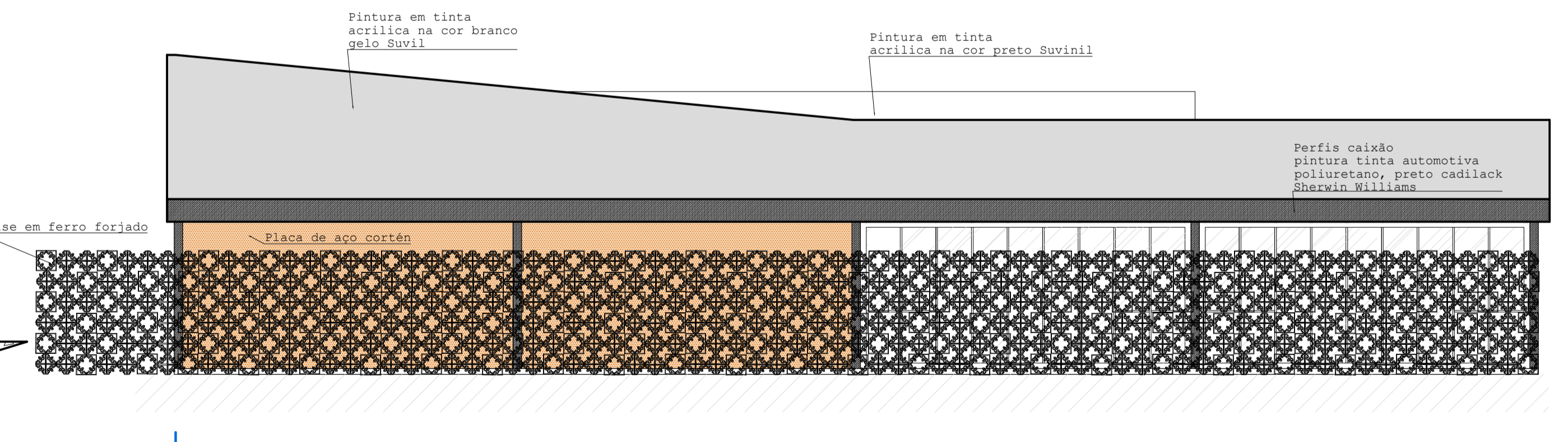

Fachada frontal setor consultórios

Escala: 1/75

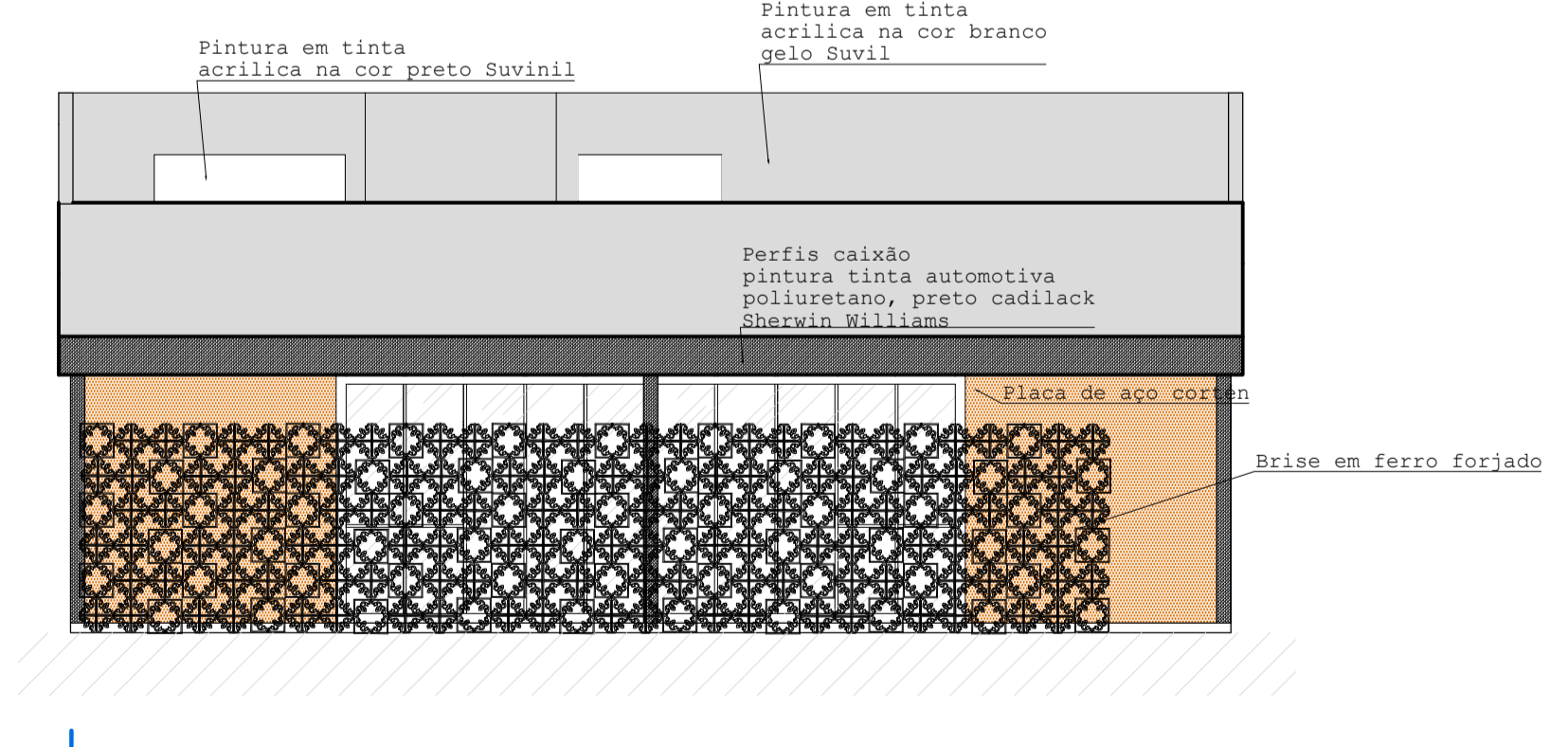

Fachada lateral direito setor consultórios

Escala: 1/75

Centro Universitário Formiga - UNIFOR/MG
 10º Período de Arquitetura e Urbanismo
 Trabalho de conclusão de curso - 2º etapa - Proposição do projeto
 Tema: A estrutura metálica em espaços de grande complexidade: estudo de um centro de fisioterapia em Lagoa da Prata/MG
 Aluna: Stéfani Gomes Silva
 Orientador: César Augusto Silvina Figueredo

Titulo:
 Diagrama de cobertura setor consultório; Planta baixa setor consultório; Fachada principal; Fachada lateral direito; Detalhe tipo 04 lanternins.
 Observações:
 *Área total construído: 302,56m²

Folha 04/07
 Escala Indicada
 Data 27/10/17