

FACHADA PRINCIPAL
ESC.....1/75

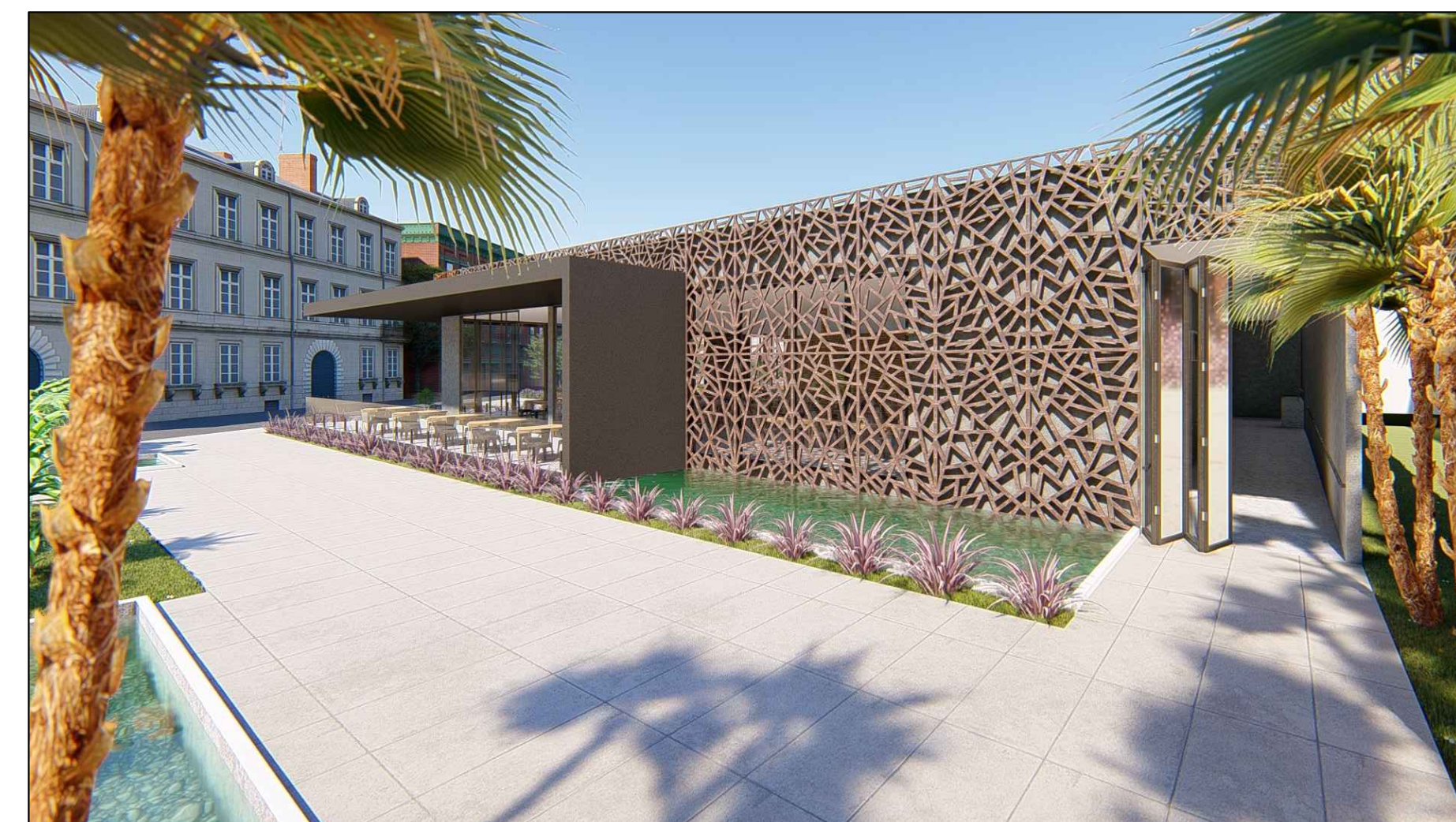

FACHADA PRINCIPAL - ENTRADA
SEM ESCALA

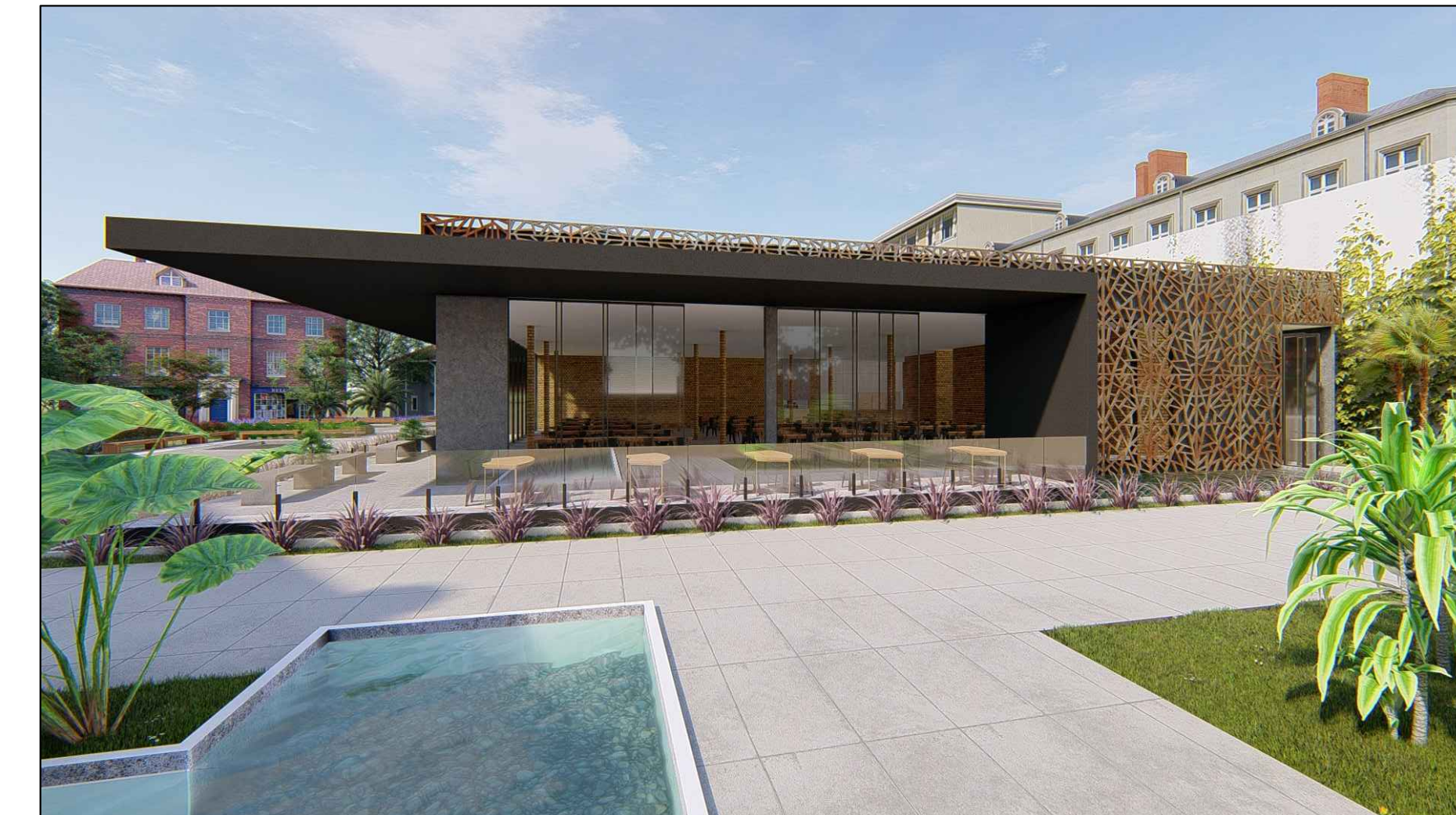

VISTA FACHADA PRINCIPAL
SEM ESCALA

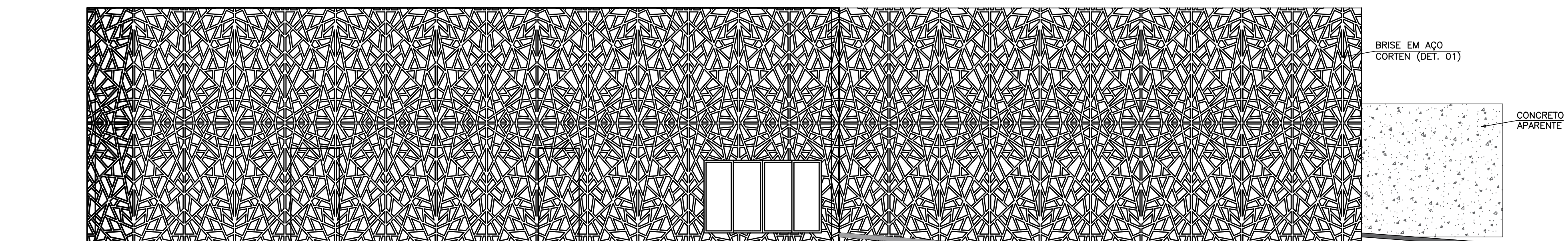

FACHADA POSTERIOR
ESC.....1/75

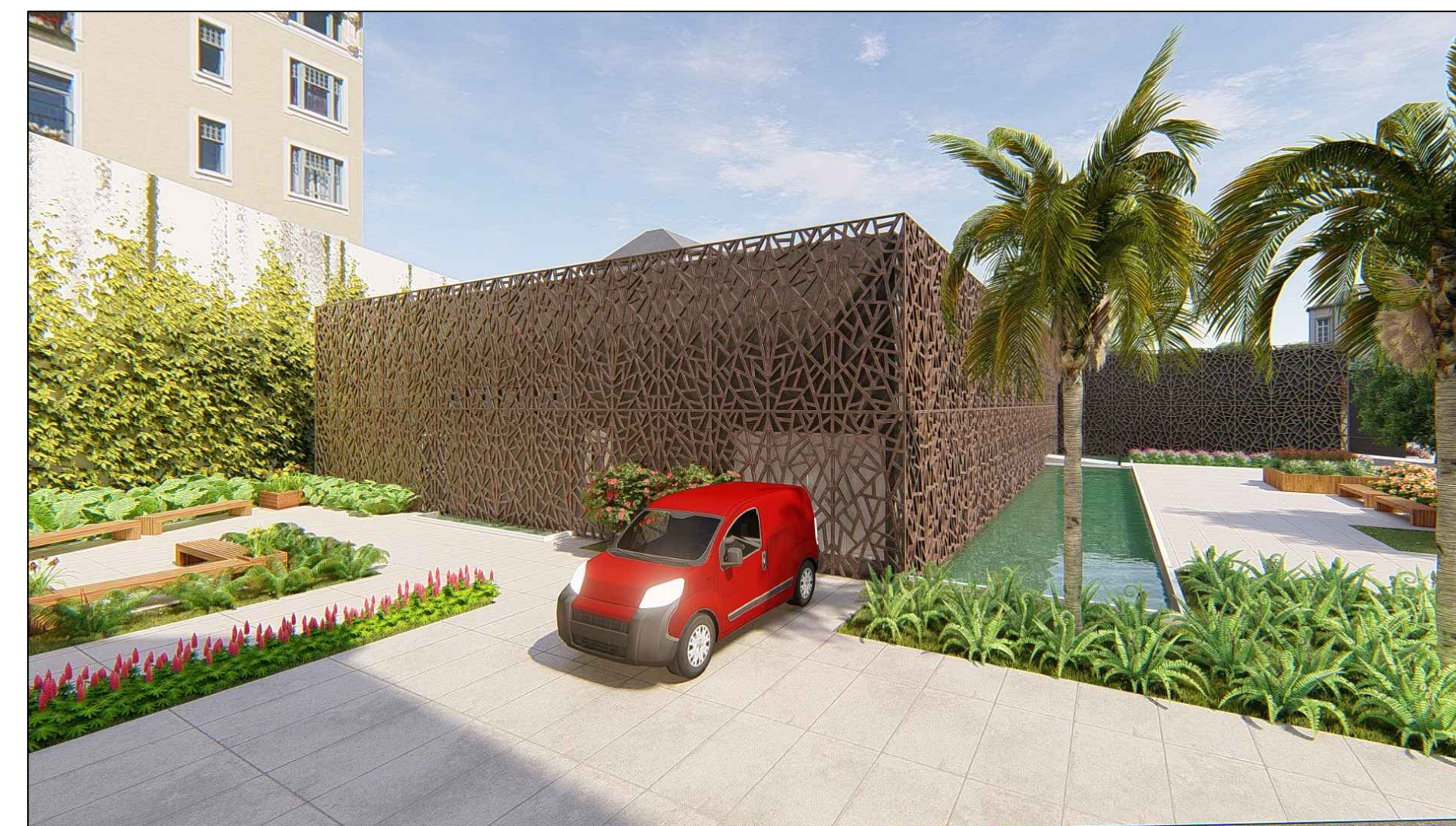

FACHADA POSTERIOR
SEM ESCALA



FACHADA LATERAL ESQUERDA
SEM ESCALA

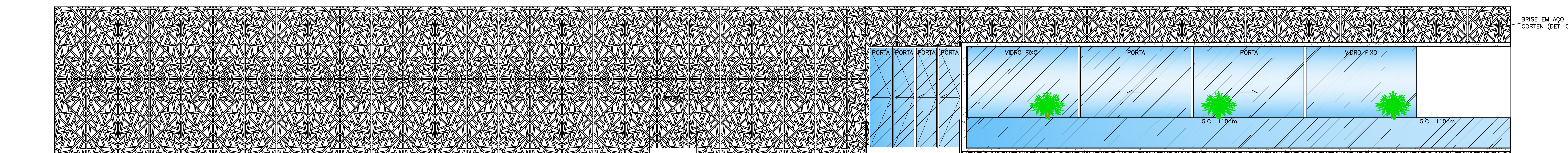

FACHADA LATERAL ESQUERDA
ESC.....1/75

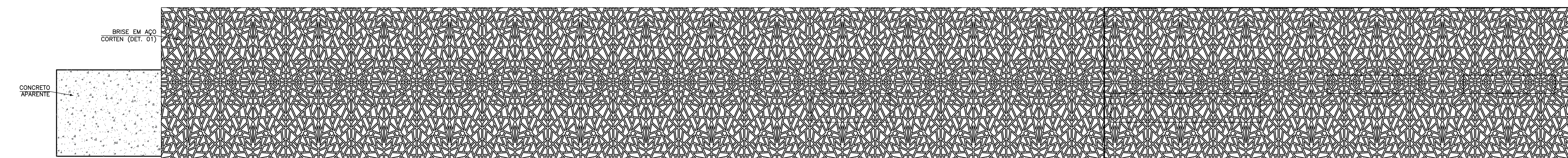

FACHADA LATERAL DIREITA
ESC.....1/75

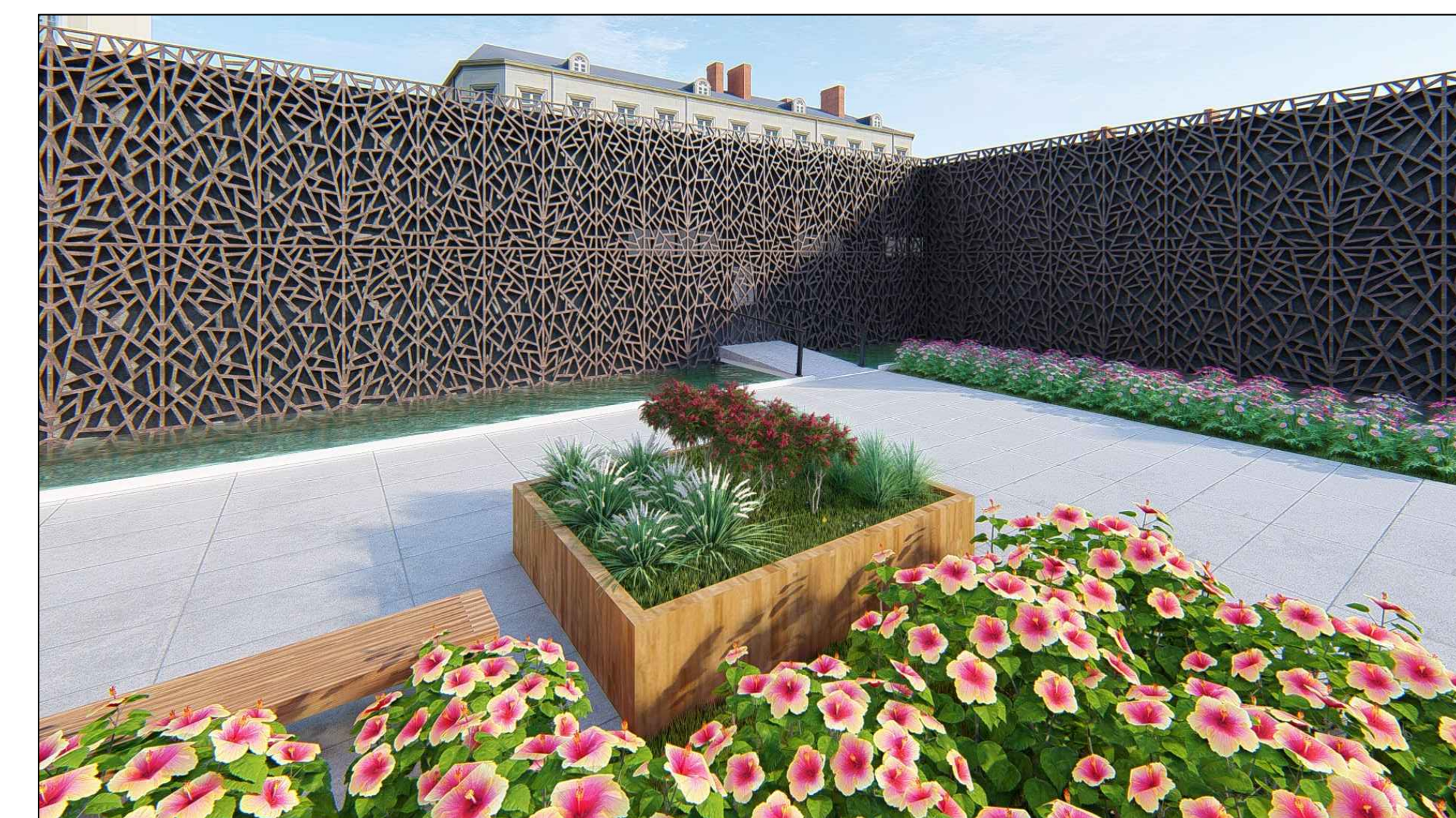

VISTA JARDIM E FACHADA LATERAL
SEM ESCALA

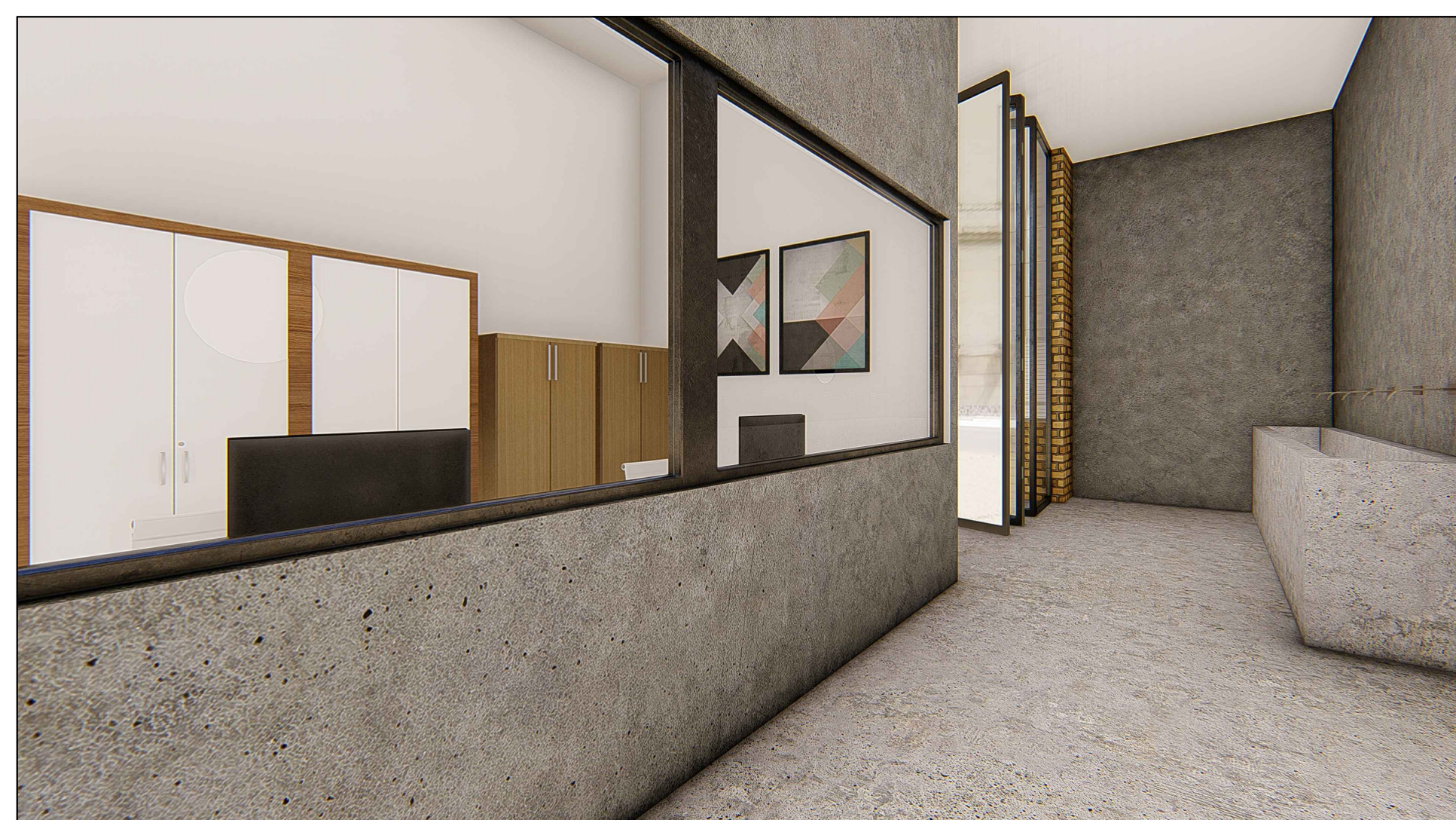

ÁREA DE HIGIENIZAÇÃO DAS MÃOS
SEM ESCALA

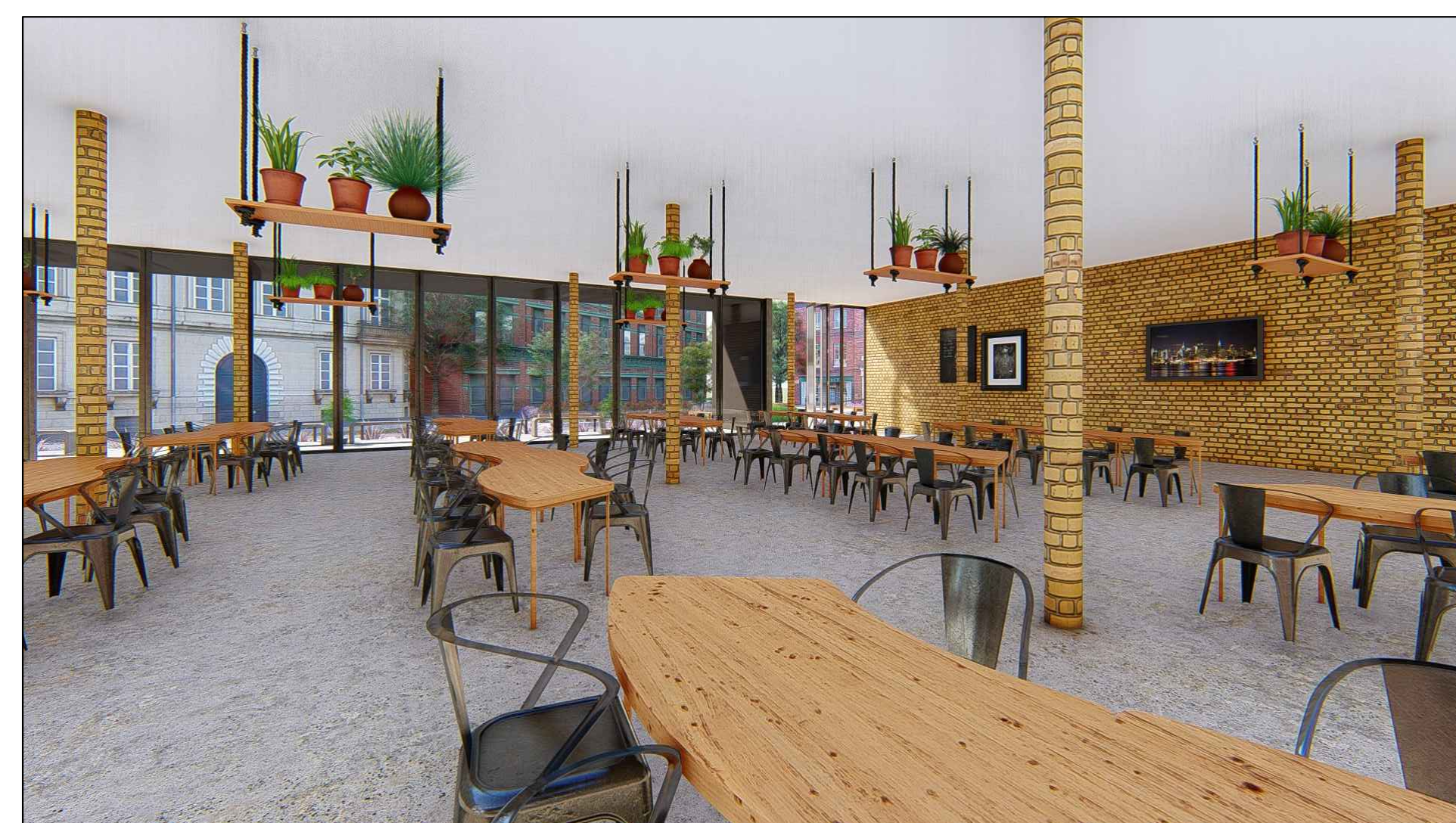

VISTA SALÃO REFEIÇÕES
SEM ESCALA

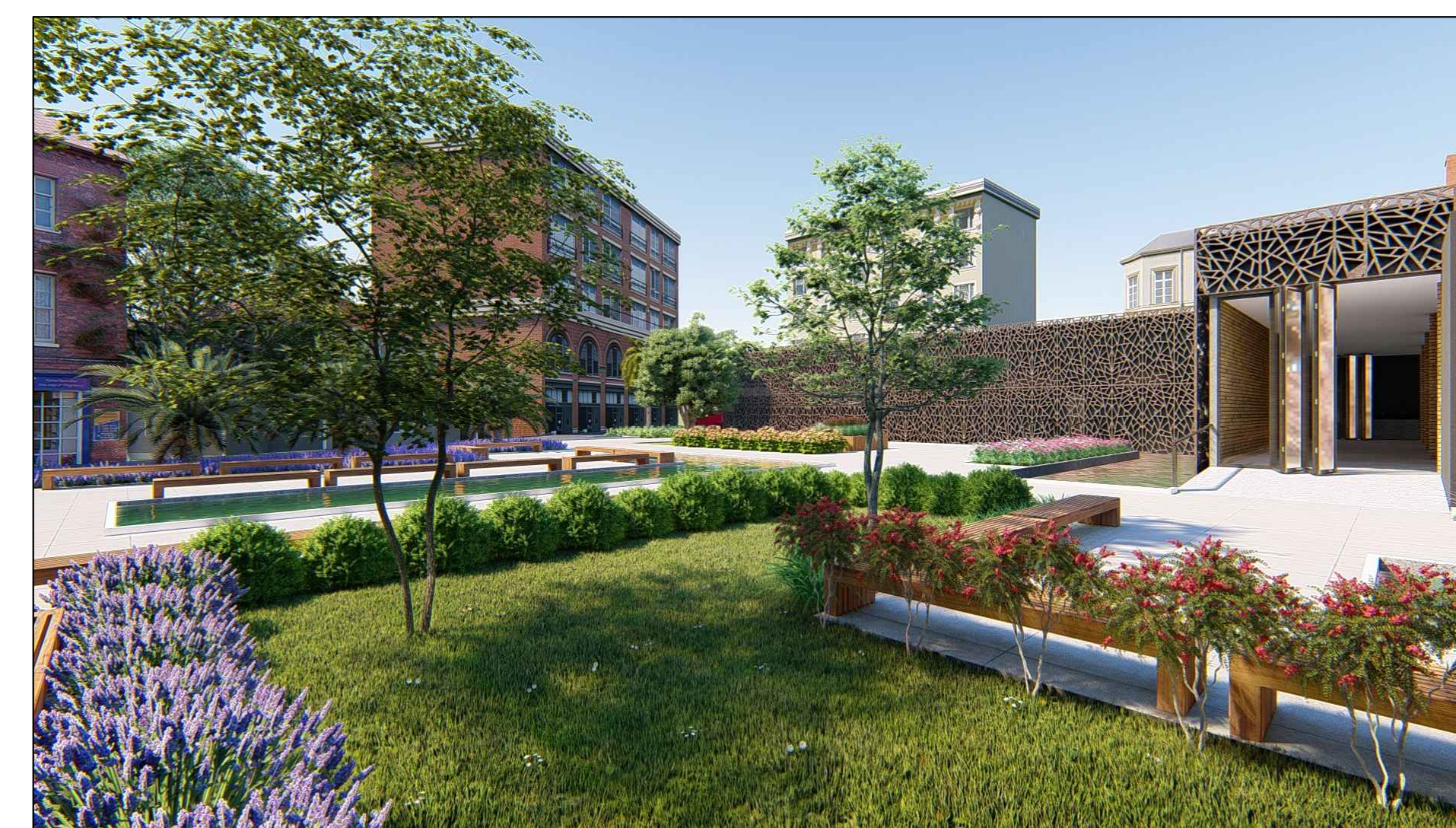

VISTA SAÍDA USUÁRIOS E JARDIM
SEM ESCALA

fernanda Tome			
arquitetura e urbanismo			
PROJETO ARQUITETÔNICO			
Finalidade: CONSTRUÇÃO COMERCIAL			
Conteúdo da Prancha: FACHADAS E IMAGENS			
Endereço Obra / Serviço: Rua: RUA DR. CARLOS CHAGAS, CENTRO Cidade: FORMIGA-MG			
Responsável Técnico: FERNANDA DE PAULO TOMÉ CAU: XXXXXX-XX/MG			
Escala: INDICADA NO DESENHO	Desenho: FERNANDA TOMÉ	Data: OUTUBRO/2018	Prancha: 3/5