

Quadro de Áreas	
Bloco 4 - Casa da Diretora	
Ambiente	Área
Sala de TV	17,63 m²
Quarto de Hóspede	16 m²
Banheiro	4,05 m²
Cozinha / Sala de Jantar	20,03 m²
Quarto Filhos	14 m²
Banheiro Casal	6 m²
Área de serviços	8,90 m²
Sala de Estudos / Escritório	30,05 m²
Varanda	7 m²
Área TOTAL	172,12 m²

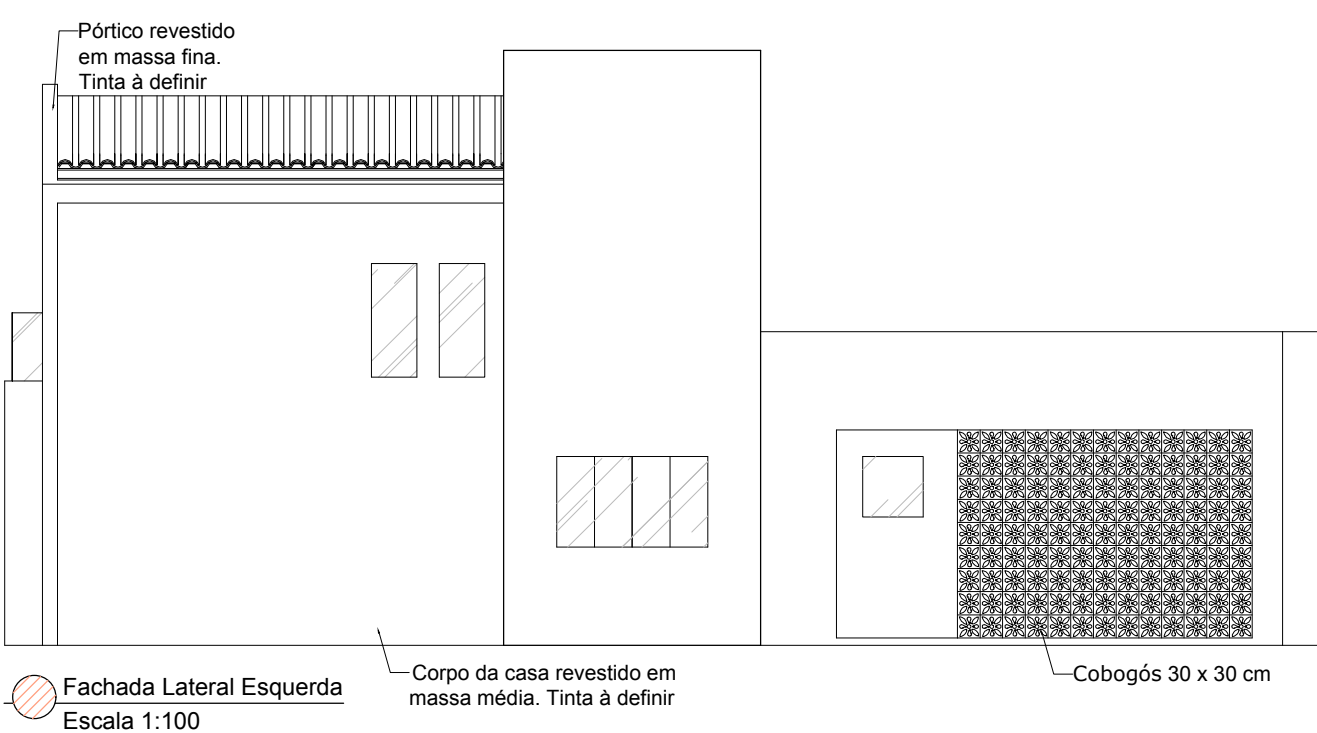
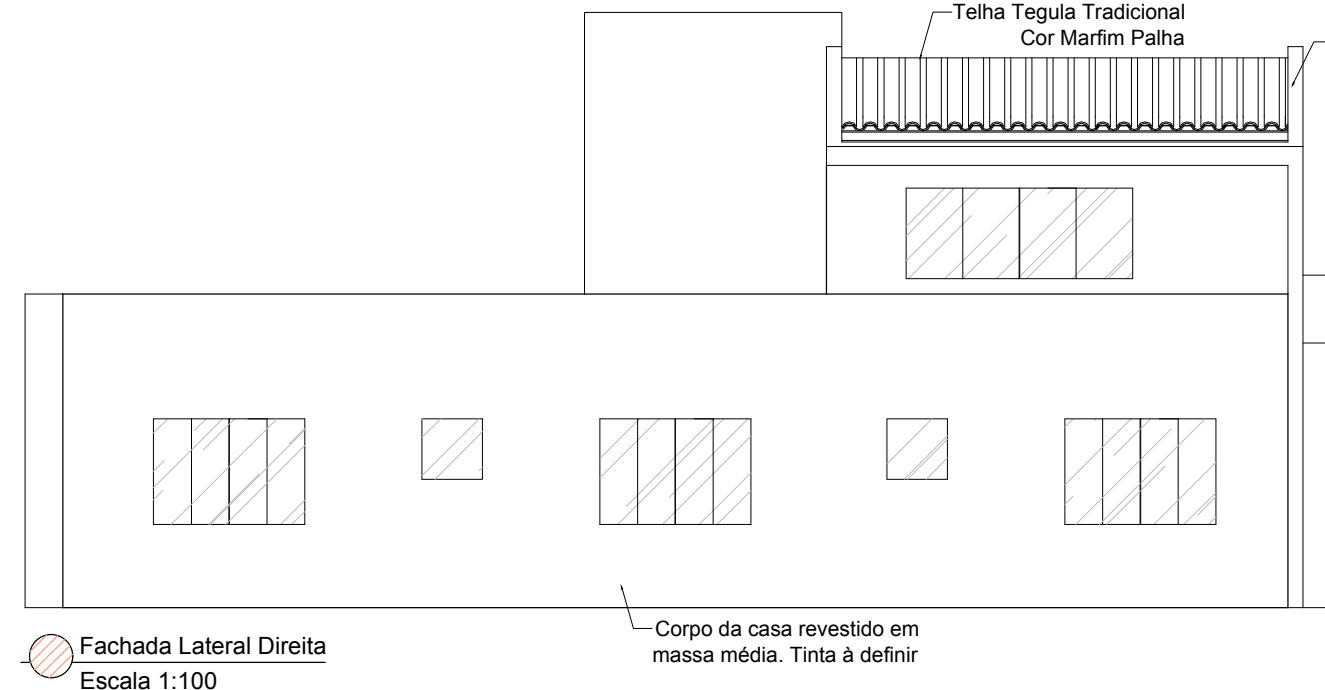
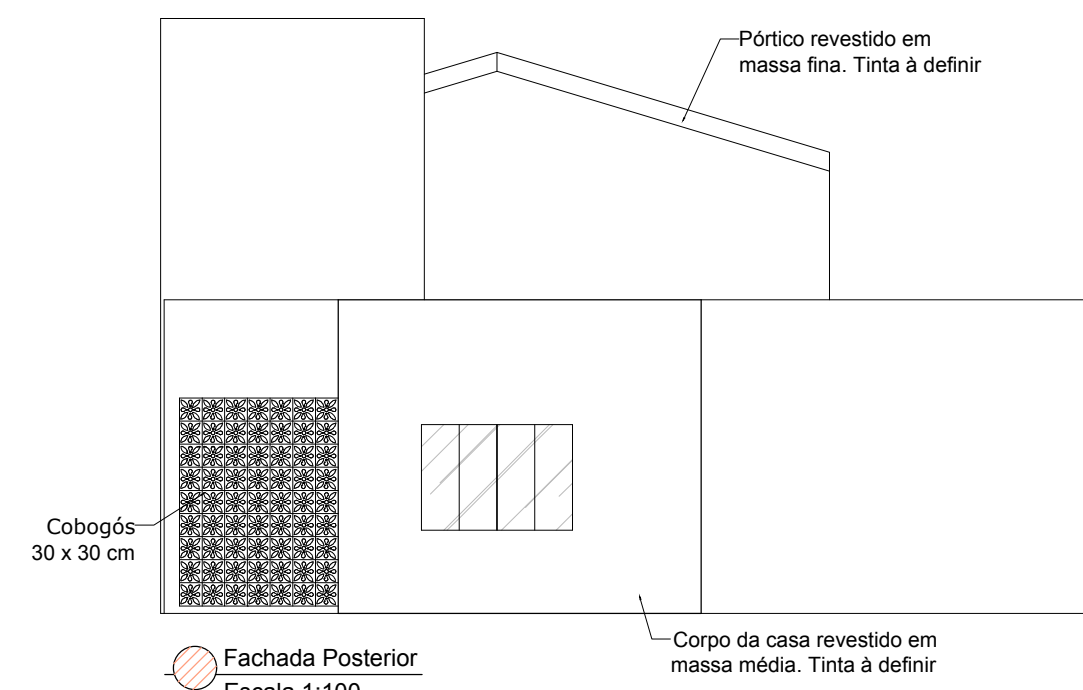
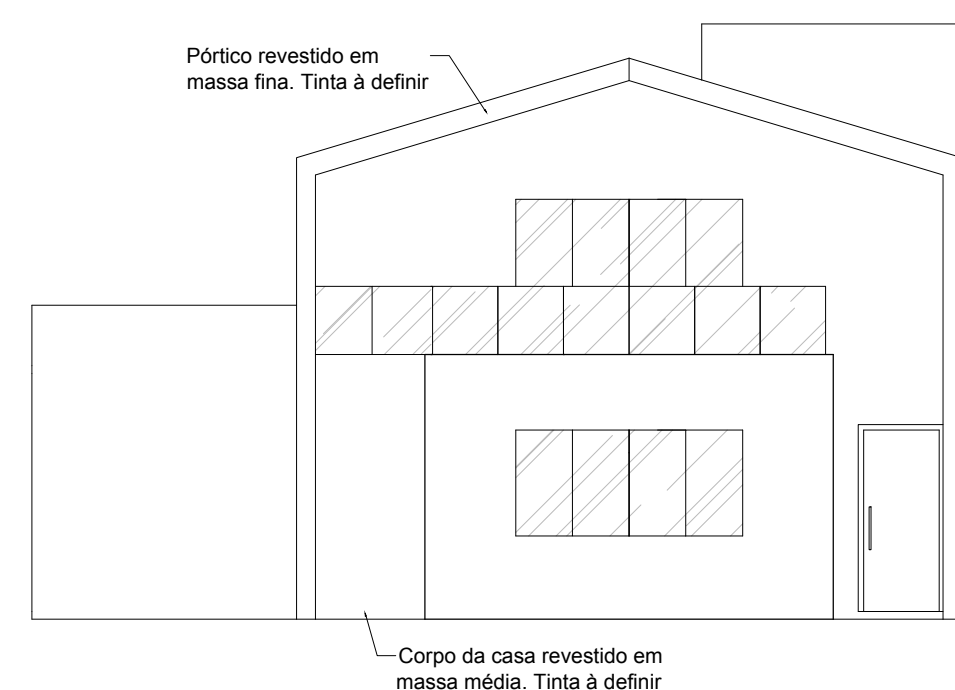
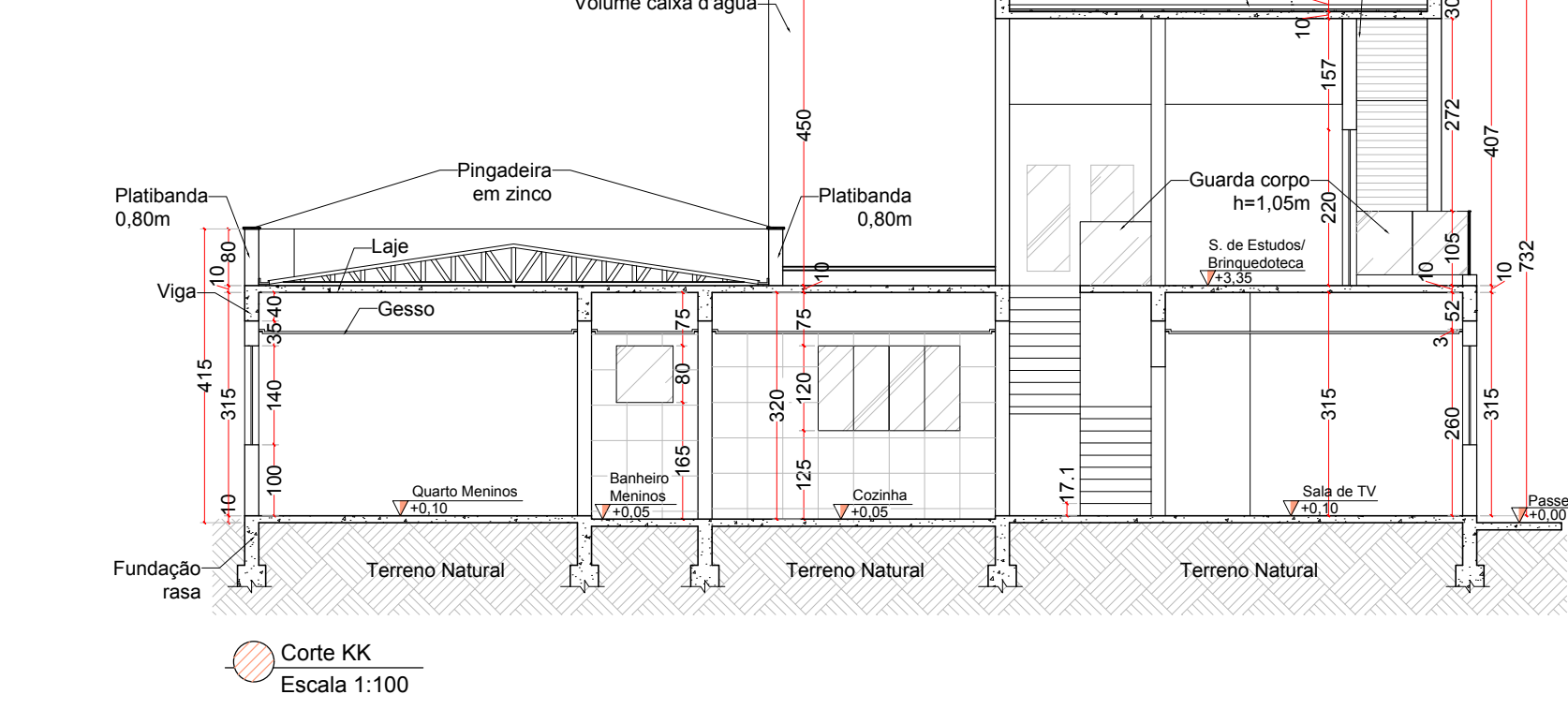
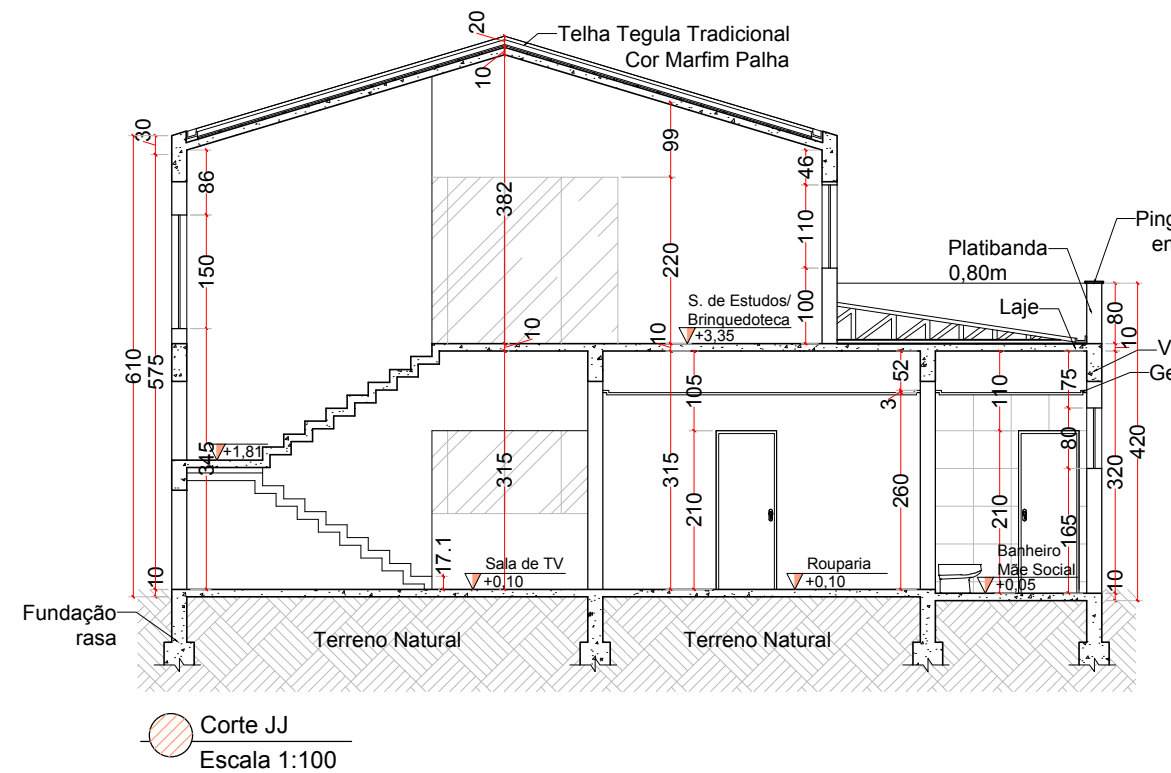
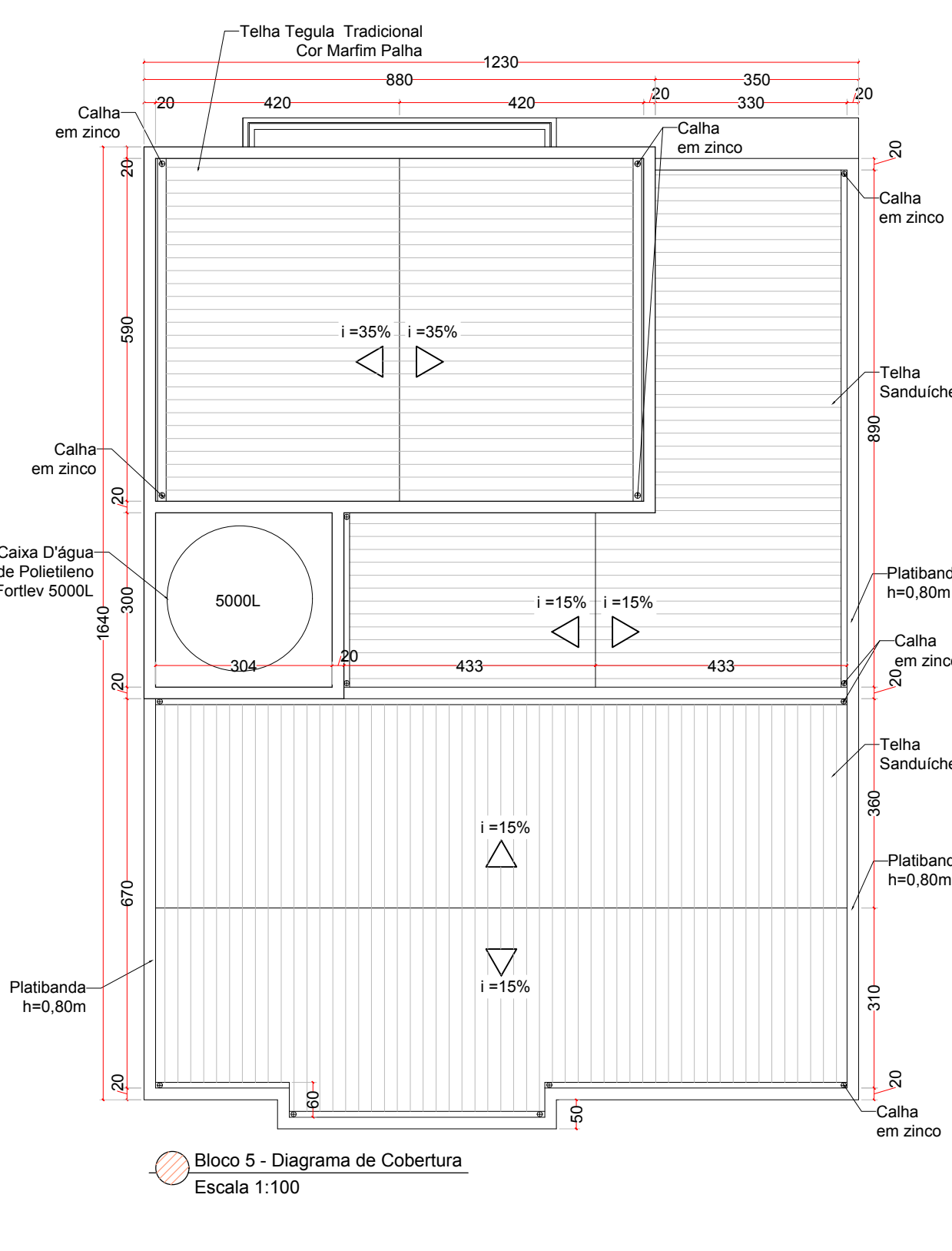
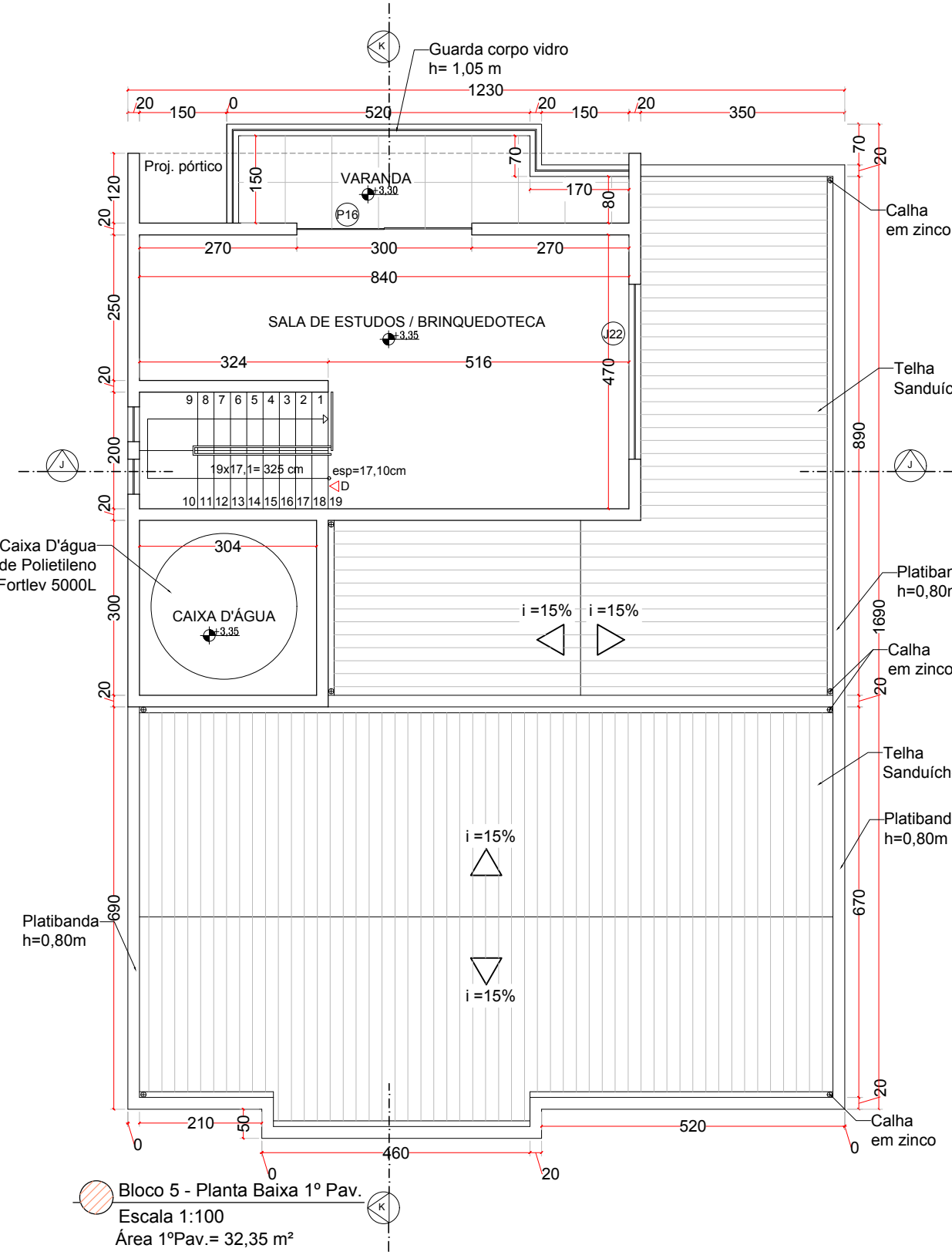
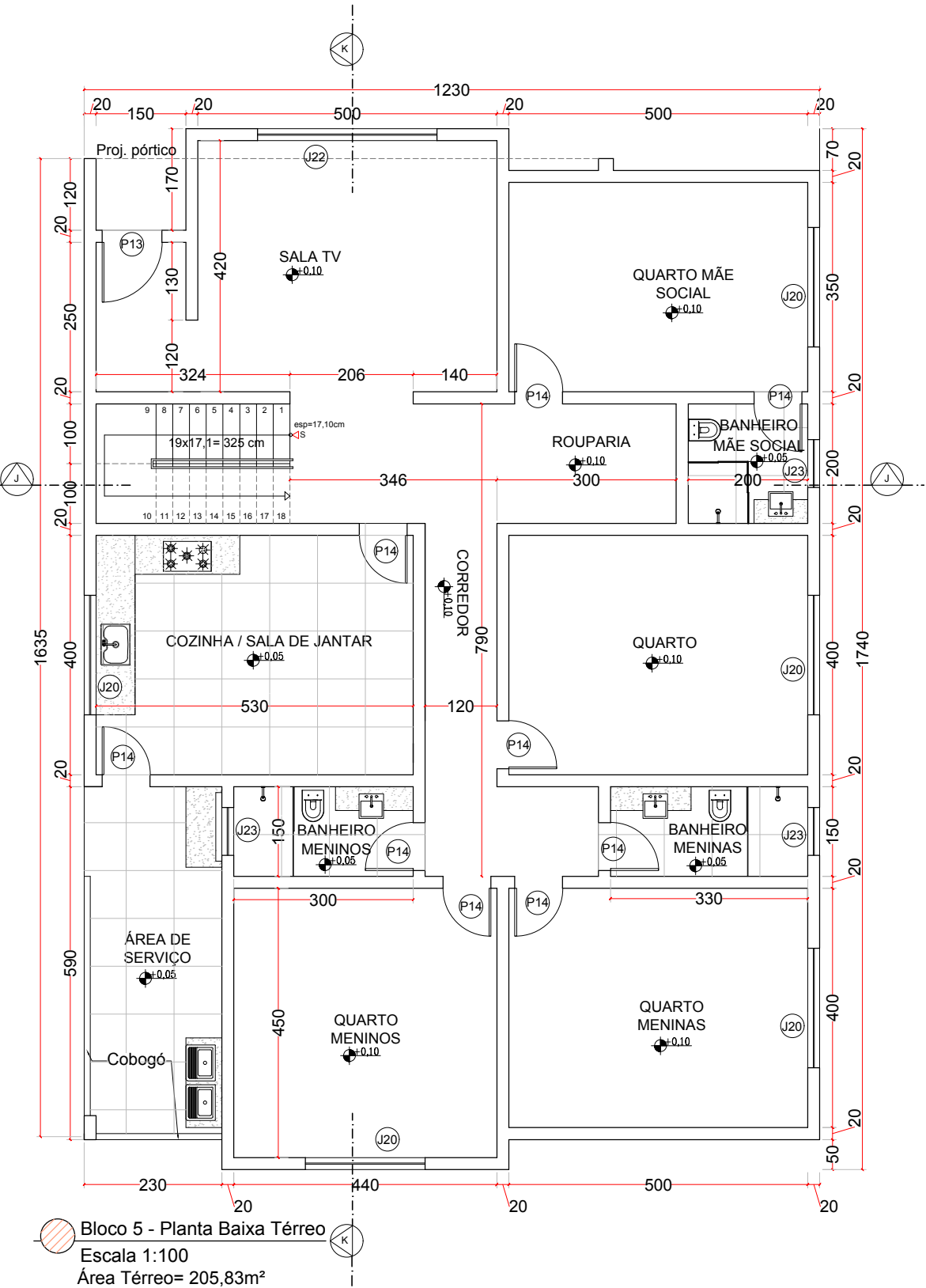

#### Quadro de Portas

Quant.	Larg.	X Alt.	
P1	1	3,50 X 2,50	-Duas Portas Pivotaltes / em lambr de madeira ipê (Alça para porta Moma Zen Desing - acabamento escovado - ref. ZP1123/93,6cm) (ver detalhe)
P2	21	0,80 X 2,50	-Porta de abrir / Estruturada em alumínio anodizado prata e fechamento em Vidro Incolor Acetado. (Fechadura Papaiz Design ref.440).
P3	1	2,30 X 2,50	-Porta de abrir 2 folhas / Estruturada em alumínio anodizado prata e fechamento em Vidro Incolor. (Alça para porta Moma Zen Desing - acabamento escovado - ref. ZP1121/43,6cm)
P4	1	1,90 X 2,50	-Porta de abrir 2 folhas / Estruturada em alumínio anodizado prata e fechamento em Vidro Incolor. (Alça para porta Moma Zen Desing - acabamento escovado - ref. ZP1121/43,6cm)
P5	1	2,10 X 2,50	-Porta de abrir 2 folhas / Estruturada em alumínio anodizado prata e fechamento em Vidro Incolor. (Alça para porta Moma Zen Desing - acabamento escovado - ref. ZP1121/43,6cm)
P6	11	1,00 X 2,50	-Porta de abrir / Estruturada em alumínio anodizado prata e fechamento em Vidro Incolor Acetado. (Alça para porta Moma Zen Desing - acabamento escovado - ref. ZP1121/43,6cm)
P7	1	1,20 X 2,50	-Portão de correr 2 folhas / Estruturada em alumínio anodizado prata e fechamento em Vidro Incolor Acetado. (Alça para porta Moma Zen Desing - acabamento escovado - ref. ZP1121/43,6cm)
P8	1	2,00 X 2,50	-Portão de correr 2 folhas / Estruturada em alumínio anodizado prata e fechamento em Vidro Incolor Acetado. (Alça para porta Moma Zen Desing - acabamento escovado - ref. ZP1121/43,6cm)
P9	1	2,50 X 3,00	-Portão de correr 2 folhas / Estruturada em alumínio anodizado prata e fechamento em Vidro Incolor Acetado. (Alça para porta Moma Zen Desing - acabamento escovado - ref. ZP1121/43,6cm)
P10	1	1,30 X 2,70	-Porta de abrir 2 folhas e parte fixa superior / Estruturada em alumínio anodizado preto e fechamento em Vidro Incolor. (Alça para porta Moma Zen Desing - acabamento escovado - ref. ZP1121/43,6cm)
P11	2	4,00 X 2,50	-Portão de correr 4 folhas / Estruturada em alumínio anodizado prata e fechamento em Vidro Incolor Acetado. (Alça para porta Moma Zen Desing - acabamento escovado - ref. ZP1121/43,6cm)
P12	2	1,00 X 2,50	-Porta de correr 1 folha / Estruturada em alumínio anodizado prata e fechamento em Vidro Incolor Acetado. (Alça para porta Moma Zen Desing - acabamento escovado - ref. ZP1121/43,6cm)
P13	2	1,00 X 2,50	-Porta de abrir / Estrutura em Metalon 70x30 mm e fechamento em Madeira ipê - ripas 10cm encaixe macho fêmea. (Alça para porta Moma Zen Desing - acabamento escovado - ref.63,6/ZP1122) (ver detalhe)
P14	16	0,80 X 2,10	-Porta de abrir / Prancheta em madeira ipê. (Fechadura Papaiz Design ref.440).
P15	1	2,50 X 2,10	-Portão de correr 4 folhas com fechamento em Vidro Incolor Acetado. (Alça para porta Moma Zen Desing - acabamento escovado - ref. ZP1121/43,6cm)
P16	1	3,00 X 2,10	-Portão de correr 4 folhas com fechamento em Vidro Incolor Acetado. (Alça para porta Moma Zen Desing - acabamento escovado - ref. ZP1121/43,6cm)
P17	1	4,00 X 3,00	-Portão de correr 4 folhas / Estruturada em alumínio anodizado prata e fechamento em Vidro Incolor Acetado. (Alça para porta Moma Zen Desing - acabamento escovado - ref. ZP1121/43,6cm)
P18	1	0,90 X 2,10	-Porta de correr / Prancheta em madeira ipê. (Fechadura Papaiz Design ref.440).

#### Quadro de Janelas

Quant.	Larg.	X Alt.	X Peit.	
J1	6	2,00 X 1,70 X 1,00		-Janela de correr 4 folhas / Em Vidro Temperado Incolor.
J2	23	2,50 X 1,50 X 1,00		-Janela de correr 4 folhas / Estruturada em alumínio anodizado prata e fechamento em Vidro Incolor.
J3	1	1,50 X 1,50 X 1,00		-Janela de correr 2 folhas / Estruturada em alumínio anodizado prata e fechamento em Vidro Incolor.
J4	11	2,00 X 1,50 X 1,00		-Janela de correr 4 folhas / Estruturada em alumínio anodizado prata e fechamento em Vidro Incolor.
J5	2	0,50 X 2,50 X 1,75		-Janela máximo-ar com parte fixa / Estruturada em alumínio anodizado prata e fechamento em Vidro Incolor.
J6	1	3,00 X 0,90 X 1,60		-3 Janela máximo-ar / Estruturada em alumínio anodizado prata e fechamento em Vidro Incolor.
J7	2	1,50 X 0,90 X 1,60		-2 Janela máximo-ar / Estruturada em alumínio anodizado prata e fechamento em Vidro Incolor.
J8	2	3,45 X 0,90 X 1,60		-4 Janela máximo-ar / Estruturada em alumínio anodizado prata e fechamento em Vidro Incolor.
J9	2	1,70 X 0,90 X 1,60		-2 Janela máximo-ar / Estruturada em alumínio anodizado prata e fechamento em Vidro Incolor.
J10	1	1,10 X 1,50 X 1,00		-Janela de canto de correr 2 folhas / Estruturada em alumínio anodizado prata e fechamento em Vidro Incolor.
J11	2	2,80 X 2,50 X 0,10		-Janela de correr 4 folhas / Estruturada em alumínio anodizado prata e fechamento em Vidro Incolor.
J12	1	3,60 X 2,50 X 0,10		-Janela de correr 4 folhas / Estruturada em alumínio anodizado prata e fechamento em Vidro Incolor.
J13	2	1,20 X 2,50 X 1,75		-Janela máximo-ar com parte fixa / Estruturada em alumínio anodizado prata e fechamento em Vidro Incolor.
J14	1	5,40 X 0,90 X 1,60		-6 Janela máximo-ar / Estruturada em alumínio anodizado prata e fechamento em Vidro Incolor.
J15	1	1,00 X 1,50 X 1,00		-Janela máximo-ar / Estruturada em alumínio anodizado prata e fechamento em Vidro Incolor.
J16	10	1,00 X 0,90 X 0,50		-Janela máximo-ar com parte fixa / Estruturada em alumínio anodizado prata e fechamento em Vidro Incolor. (ver corte EE)
J17	4	3,00 X 1,50 X 1,00		-Janela de correr 4 folhas / Estruturada em alumínio anodizado prata e fechamento em Vidro Incolor.
J18	1	0,60 X 1,30 X 1,20		-Janela máximo-ar / Estruturada em alumínio anodizado prata e fechamento em Vidro Incolor.
J19	1	1,10 X 1,50 X 1,00		-Janela de canto de correr 2 folhas / Estruturada em alumínio anodizado prata e fechamento em Vidro Incolor.
J20	9	2,00 X 1,50 X 1,00		-Janela de correr 4 folhas / Em Vidro Temperado Incolor.
J21	1	2,50 X 1,50 X 1,00		-Janela de correr 4 folhas / Em Vidro Temperado Incolor.
J22	3	3,00 X 1,50 X 1,00		-Janela de correr 4 folhas / Em Vidro Temperado Incolor.
J23	5	0,80 X 0,80 X 1,60		-Janela máximo-ar / Em Vidro Temperado Incolor Acetinado.
J24	34	0,65 X 0,90 X 1,80		-Janela máximo-ar / Em Vidro Temperado Incolor Acetinado.



ALDEIA: UM NOVO CONCEITO DE SERVIÇO DE ACOLOHIMENTO COM PROPOSTA PARA FORMIGA (MG)

## CENTRO UNIVERSITÁRIO DE FORMIGA - MG

Curso: ARQUITETURA E URBANISMO

Nome: MARIANA GARCIA COSTA

Orientadores: PROF. DR. CLÉSIO BARBOSA LEMOS JÚNIOR (Fundamentação)  
PROFª MA. ALESSANDRA CLÁUDIA CABANELAS DA SILVA (Proposição)

Desenho: BLOCOS 5 - QUADRO DE ÁREA, PLANTA BAIXA TÉRREO, PLANTA BAIXA 1º PAV, DIAGRAMA DE COBERTURA, CORTE JJ E KK, FACHADA FRONTAL, FACHADA POSTERIOR, FACHADA LATERAL DIREITA E ESQUERDA E QUADRO DE PORTAS E JANELAS

Endereço: RUAS IDES EDSON DE REZENDE, Nº 671 (ACESSO PRINCIPAL) E AVENIDA JUSCELINO KUBITSCHKE, BAIRRO GIAROLA, FORMIGA/MG

Área do terreno: 11.000 m²  
Escala: INDICADA  
Data: OUTUBRO / 2018

Prancha:  
10  
13