

FACHADA 1 - FRONTAL
ESCALA: 1/100

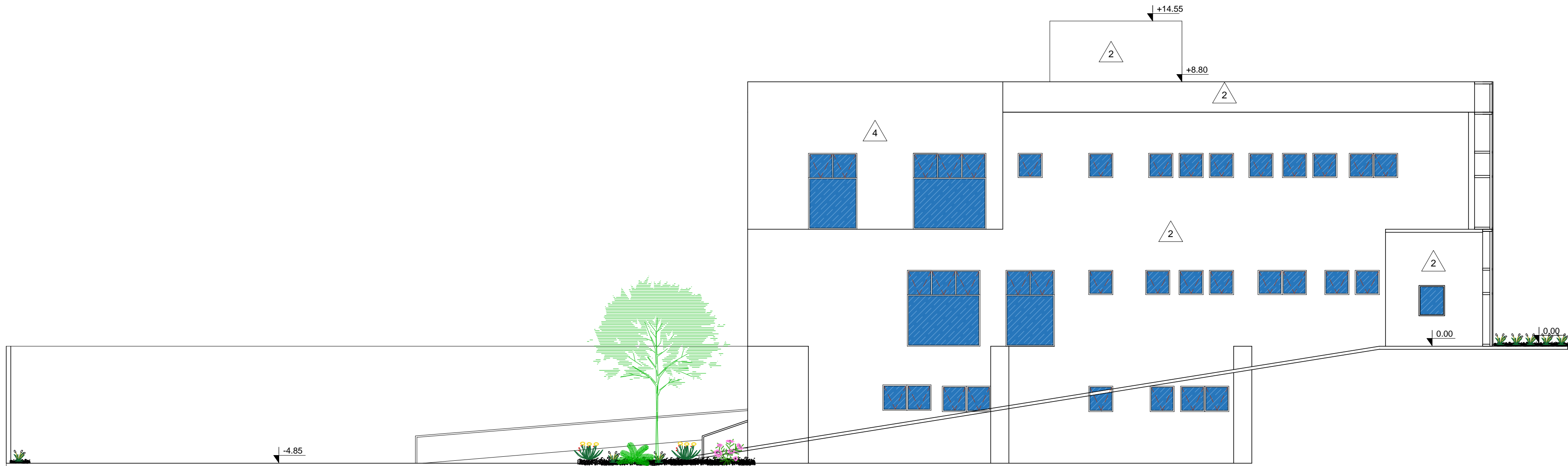

FACHADA 2 - LATERAL DIREITA
ESCALA: 1/100

QUADRO DE ESQUADRIAS			
PORTA	ESPECIFICAÇÃO	DIMENSÕES	QUANT.
P1	Porta de abrir, em vidro blindex jateado, uma folha.	1,00x2,10m.	23
P2	Porta de abrir, em madeira melamínico marrom, uma folha.	1,00 x 2,10m.	16
P3	Porta de abrir, em vidro blindex jateado, 2 folhas.	2,00 x 2,10m (1,00m cada folha).	4
P4	Porta PRF (porta resistente ao fogo), uma folha, com vidro aramado de 0,50x0,50m.	1,00 x 2,10m.	3
P5	Porta de correr em vidro blindex jateado, 2 folhas.	2,00 x 2,10m (1,00m cada folha).	2
P6	Porta de correr em mdf, 1 folha, tipo escondida nem painel de mdf.	1,00 x 2,10m.	2
P7	Porta de correr, em madeira melamínico marrom, 1 folha.	1,00 x 2,10m.	3
P8	Porta de abrir, em madeira melamínico marrom, 1 folha.	0,80 x 2,10m.	1
P9	Porta de correr, em vidro blindex jateado, 2 folhas (1 folha móvel e 1 fixa).	2,00 x 2,10m (1,00m cada folha).	1
P10	Porta de abrir, em aço, com tela metálica, 1 folha.	0,70 x 2,10m.	1
P11	Portão de abrir, em aço, , 1 folha.	2,50 x 2,20m.	2
P12	Porta de correr, em madeira melamínico marrom, 1 folha.	0,60 x 2,10m.	1
P13	Porta de abrir, em madeira melamínico, 1 folha.	0,70 x 2,10m.	1

JANELA	ESPECIFICAÇÃO	DIMENSÕES	QUANT.
J1	Janela de alumínio natural com vidro fosco, 1 folha, maxim ar.	0,80 x 0,80m / 1,70m.	25
J2	Janela de alumínio natural com vidro fosco, 2 folhas, maxim ar.	1,60 x 0,80m / 1,70m (0,80m cada folha).	13
J3	Janela de alumínio natural com vidro fosco, 1 folha, maxim ar. Parte fixa em vidro fosco.	0,80 x 0,80/1,30m Parte fixa: 0,80 x 0,40m.	4
J4	Janela de alumínio natural com vidro fosco, 2 folhas, maxim ar. Parte fixa em vidro fosco.	1,60 x 0,80/1,30m (0,80m cada folha) Parte fixa: 1,60 x 0,40m.	16
J5	Janela de alumínio natural com vidro fosco, 3 folhas, maxim ar. Parte fixa em vidro fosco.	2,40 x 0,80/1,30m (0,80m cada folha) Parte fixa: 2,40 x 0,40m.	11
J6	Janela de alumínio natural com vidro fosco, 4 folhas, maxim ar. Parte fixa em vidro fosco.	3,20 x 0,80/1,30m. (0,80 cada folha) Parte fixa: 3,20x0,40m.	2
J7	Janela de alumínio natural com vidro fosco, 5 folhas, maxim ar. Parte fixa em vidro fosco.	4,00 x 0,80/1,30m (0,80 cada folha) Parte fixa: 4,00 x 0,40m.	4
J8	Janela de alumínio natural com vidro fosco, 6 folhas, maxim ar. Parte fixa em vidro fosco.	4,80 x 0,80/1,30m (0,80 cada folha) Parte fixa: 4,80 x 0,40m.	0
J9	Janela de alumínio natural com vidro fosco, 1 folha, maxim ar.	0,80x0,80/1,70m.	3
J10	Janela de correr, em alumínio natural com vidro, 2 folhas.	0,80x0,80/1,00m.	2
J11	Janela maxim ar, em alumínio natural com vidro fosco, 1 folha. Parte fixa (peitoril) em vidro fosco.	0,80 x 0,80m (0,80 cada folha) Parte fixa: 2,40 x 1,70m.	1
J12	Janela maxim ar, em alumínio natural com vidro fosco, 2 folhas. Parte fixa (peitoril) em vidro fosco.	1,60 x 0,80m (0,80 cada folha) Parte fixa: 1,60 x 1,70m.	1
J13	Janela maxim ar, em alumínio natural com vidro fosco, 3 folhas. Parte fixa (peitoril) em vidro fosco.	2,40 x 0,80m (0,80 cada folha) Parte fixa: 2,40 x 1,70m.	2
J14	Janela maxim ar, em alumínio natural com vidro fosco, 4 folhas. Parte fixa (peitoril) em vidro fosco.	3,20 x 0,80m (0,80 cada folha) Parte fixa: 3,20 x 1,70m.	1

LEGENDA:

- ☐ PISO
- ☐ PAREDE
- ☐ TETO

ESPECIFICAÇÕES DE ACABAMENTO

- ☐ PISOS
1. PISO CERÂMICO EMBRAMACO 50X50cm BRANCO, MODELO ONLY WHITE 51904, ACABAMENTO ESMALTADO, BORDA ARREDONDADA, ASSENTADO COM ARGAMASSA ACIII, REJUNTE IMPERMEABILIZANTE, ESPAÇAMENTO ENTRE AS PEÇAS DE 4mm;
2. PISO CERÂMICO TECNODGRAN 40X40cm BRANCO, MODELO REGGIA 9000 - BRANCO PARANÁ, ASSENTADO COM ARGAMASSA ACIII, REJUNTE IMPERMEABILIZANTE, ESPAÇAMENTO ENTRE AS PEÇAS DE 3MM;
3. PISO CERÂMICO CASAGRÊS 45X45cm BRANCO, MODELO ORLEANS BIANCO, ACABAMENTO ESMALTADO, BORDA ARREDONDADA, ASSENTADO COM ARGAMASSA ACIII, REJUNTE IMPERMEABILIZANTE, ESPAÇAMENTO ENTRE AS PEÇAS DE 8MM;
4. PISO CERÂMICO EMBRAMACO 50X50cm BRANCO, MODELO ALBINO WHITE, ACABAMENTO ESMALTADO, BORDA ARREDONDADA, ASSENTADO COM ARGAMASSA ACIII, REJUNTE IMPERMEABILIZANTE, ESPAÇAMENTO ENTRE AS PEÇAS DE 7mm;
5. PISO EM CONCRETO DESEMPENADO NATURAL;
6. PISO INTERTRAVADO, ESTILO ESPINHA DE PEIXE, 20X10 CM, 6CM DE ESPESSURA, NA COR CINZA CLARO E ESCURO, ASSENTADO EM AREIA, ESPESSURA DE 8CM;
7. PISO CERÂMICO EMBRAMACO 50X50cm, MODELO ALBINO HITE, ACABAMENTO ESMALTADO, BORDA ARREDONDADA, ASSENTADO COM ARGAMASSA ACIII, REJUNTE IMPERMEABILIZANTE, ESPAÇAMENTO ENTRE AS PEÇAS DE 7mm.

OBS.: TODAS AS SOLEIRAS DEVERÃO SER EM GRANITO BRANCO ABSOLUTO 20 MM, ARESTAS RETAS, MESMA LARGURA DA PAREDE, RODAPÉ COM H= 20cm, DEVERÁ SEGUIR O PADRÃO DO PISO ADOOTADO NO AMBIENTE

PAREDES

1. ALVENARIA COM REVESTIMENTO CERÂMICO ARTENS 31X58cm, MODELO LBR 31000, NA COR BRANCA, ACABAMENTO ESMALTADO, BORDA RETA, ASSENTADO COM ARGAMASSA COLANTE ACI, REJUNTE DE 2MM;
2. ALVENARIA COM ACABAMENTO EM MASSA E PINTURA ACRÍLICA, ACABAMENTO FOSCO, NA COR BRANCO NEVE, SUVINIL OU EQUIVALENTE;
3. ACABAMENTO EXTERNO EM MASSA E PINTURA ACRÍLICA, ACABAMENTO FOSCO, NA COR CAMURÇA, LUXENS OU EQUIVALENTE;
4. ACABAMENTO EXTERNO EM MASSA E PINTURA ACRÍLICA, ACABAMENTO FOSCO, NA COR CINZA ESCURO, LUXENS OU EQUIVALENTE;
5. ACABAMENTO EXTERNO EM MASSA E PINTURA ACRÍLICA, ACABAMENTO FOSCO, NA COR CINZA BARCO A REMO, CORAL OU EQUIVALENTE;
6. ACABAMENTO EXTERNO EM MASSA E PINTURA ACRÍLICA, ACABAMENTO FOSCO, NA COR PRETO PREMIUM, LUKSCOLOR OU EQUIVALENTE.

TETO

1. LAJE PRÉ FABRICADA COMUM DE CONCRETO ARMADO, COM FORRO DE GESSO COMUM, EM PINTURA COM TINTA SUVINIL PARA GESSO E DRYWALL, COR BRANCO, ACABAMENTO FOSCO;
2. LAJE PRÉ FABRICADA COMUM DE CONCRETO ARMADO, COM FORRO DE PVC BRANCO, PLACA DE 600x20cm, ENCAIXE MACHO E FÊMEA, COR BRANCO, ACABAMENTO LISO, PLASBIL OU EQUIVALENTE;
3. LAJE PRÉ FABRICADA COMUM DE CONCRETO ARMADO, COM ACABAMENTO EM MASSA E PINTURA ACRÍLICA FOSCO, NA COR BRANCO NEVE, SUVINIL OU EQUIVALENTE.

OBS: BANCADAS E PEITORIS EM GRANITO BRANCO ABSOLUTO 20 MM;
ESCADAS EM CONCRETO DESEMPENADO NATURAL.
GARAGEM E CIRCULAÇÃO DE CARROS E MOTOS EM PISO INTERTRAVADO ESTILO ESPINHA DE PEIXE, 20X10 CM, 6CM DE ESPESSURA, NA COR CINZA CLARO E ESCURO, ASSENTADO EM AREIA, ESPESSURA DE 8CM.

